Redactie:
Hay Mulders
Ine v/d Munckhof
Ger Pluk
Wilma van Ginkel
Jos Reintjes

Redactie adres:
Hofweg 2a, 5966 NG America
Tel. 077-4642033
Rek.no. NL39RABO0102506043

Oplage : 895.
Advertenties in een Word document **in zwart / wit** (liefst niet te donker) aanleveren. **Advertenties in kleur in overleg mogelijk.**

Kosten advertenties: (per 1-3-2017)

Op jaarbasis:			**Per maand:**		
Pagina:		Prijs:	Pagina:	Prijs:	in kleur
1	-	€ 25,00	1	€ 32,50	+ € 20,-
1/2	-	€ 15,00	1/2	€ 20,00	+ € 10,-
1/4	-	€ 10,00	1/4	€ 12,50	+ € 5,-

Alle andere advertenties tot 25 woorden € 4,00.
Huwelijksaankondigingen e.d.(1 pag.):€ 22,50 Dit is inclusief dankbetuigingen (beiden zelf kant-en-klaar inleveren).
Rek.no. voor begunstigers NL39RABO0102506043

KOPIJ INLEVEREN VOOR OF OP ZONDAG 23 SEPTEMBER
HET PEELKLOKJE VERSCHIJNT RUIM 1 WEEK LATER.

KOPIJ INLEVEREN VIA E- MAIL, LIEFST IN WORD:
hay.mulders@ziggo.nl
Kopij graag tijdig inleveren (via e-mail).

Kleurenadvertenties graag **1 week eerder.**

Het **PEELKLOKJE** ,een **gratis** maandblad dat huis aan huis verspreid wordt in America.

Een maandblad, waarin verenigingen van America vooruit en/of terugblikken op hun activiteiten en waarin **Americanen, Americaanse bedrijven, participanten in het LaefHoês en leden van de OVA** kunnen adverteren.

* Waar blijven we met ons afval? *

Vragen ? Kijk op www.afvalkalenderhorstaandemaas.nl/
Zet uw afval tijdig aan de straat.

Ophaalschema Keukenafval . Dit wordt opgehaald in de kleine containers **26 en 29 augustus, 2, 5, 9, 12, 16, 19, 23, 26 en 30 september.** Containers graag gebruiken !!
Luiers en incontinentiemateriaal: apart in de daarvoor bestemde containers of restafvalzak. Locaties: basisschool en glasbak Slikweg.

Ophaalschema restafval (in tariefzak) en Plastic afval, Metalen verpakkingen en drankpakken (PMD) op**: 26 augustus, 9 en 23 september**
De tariefzakken zijn te koop bij Ine Derks - Haegens.
U mag het los in de container doen of in een plastic zak. Er mogen alleen **doorzichtige zakken** gebruikt worden. Dit geldt ook voor de emmertjes voor keukenafval.
Aanbieden grof vuil. Het grof vuil wordt op afroep opgehaald. Meldingen hiervoor kunnen worden doorgegeven bij gemeentehuis, tel. (077) 477 9 777. Grof vuil wordt **gratis** opgehaald.

Klein gevaarlijk afval De eerstvolgende inzameling in America **is op 14 november a.s.**
De chemokar staat op deze ophaaldag bij de kerk in America (van 14.15 – 16.00 uur). Er wordt 2 x per jaar opgehaald.
Verder kunt u iedere 1e en 3e zaterdag van de maand klein gevaarlijk afval inleveren bij de gemeentewerf van 10.00 – 14.00 uur.
Oud papier / karton . Wordt ingezameld door Jong Nederland. De eerstvolgende keer is **op zaterdag 7 september**
Oud ijzer De Ruiter- en Ponyclub De Paardenvrienden America halen eenmaal per jaar al uw oud ijzer op. Tussendoor oud ijzer? Bij Tielen aan de Putweg staat een container voor oud ijzer.
Reststoffen Wat U dan nog over hebt, de zgn. reststoffen, deponeert u in de tariefzak, die één keer in de 2 weken bij u aan huis opgehaald worden. De zakken dienen uiterlijk 07.00 uur aan de weg te staan.

Informatie, klachten e.d. Voor informatie, suggesties, opmerkingen, vragen, klachten en mededelingen kunt U terecht bij de afvalconsulente van de gemeente Horst aan de Maas: 077-4779777.
A.u.b. geen ruiten, ruitafval, spiegels e.d. bij de glascontainer en geen hondenpoep op de stoep !!
Zwerfvuil gezien? Graag doorgeven bij de gemeente: 077- 4779777

Een beter milieu begint bij jezelf !!!
Op http://www.afvalkalenderhorstaandemaas.nl kun u uw postcode invoeren en u krijgt een overzicht van alle inzamelingen in uw dorp / straat.

Kom eens op bezoek in de Oudheidkamer
De Moeëk in “Aan de brug”

De openstelling is **op zaterdagmiddag van 13.30 uur tot ca. 15.30 uur**. U kunt dan eens lekker snuffelen in alle oude foto’s, paperassen e.d.
Leuk idee: kom eens een keer met een groep of met de familie op bezoek, of organiseer een reünie in de Moeëk. Wij maken u graag wegwijs in de historie van ons dorp.
Belangstellenden zijn van harte welkom op de bovenverdieping van Aan de Brug.
Ook bereikbaar voor minder validen.

REDACTIE PEELKLOKJE

Mocht U ooit, om wat voor reden dan ook, geen Peelklokje ontvangen, neem dan even contact op met de redactie.

Feestje ? lets te vieren?

De Werkgroep Oud – America beschikt over een flink aantal **klaptafels en houten zitbanken (inklapbaar)**. Dit is uitermate handig bij een feestje of een andere gelegenheid. De setjes zijn tegen een vergoeding per dag (€ 4,- per set) te huur. Er zijn sinds kort nieuwe sets te huur met beschermers voor binnengebruik (€ 6,- per set) .

Er zijn ook **hangtafels** te huur **(vanaf € 3,-)**

Neem hiervoor contact op met **Wiel Vervoort ,**
Lorbaan 7, (tel. 4641928)

Keukenafval graag in de daarvoor bestemde kleine containers op tijd aan de straat zetten. Dank U !!!
Geen losse zakken a.u.b. !
Luiers worden apart ingezameld via een brengsysteem.

Het telefoonnummer van **“Meld Misdaad Anoniem”** is **0800 - 7000.**

Om uit te knippen:

Alarmnummer algemeen	112	Voor minder dringende gevallen:	0900 – 8844
Politie	0900-8844	Prov. Klachten telefoon	043-3617070
Gemeente Horst a/d Maas	0774779777	coord. Kerkbestuur M. Derks	077 4641956
Basisschool	0774641918	Stichting “ Aan de Brug”	077 4641269
OJC Cartouche	077 4642166	Kantine (v.v America)	077 4641212
Handboog (de Krekel)	06-42861821	Gemeenschapshuis (Bondszaal)	077 4641255
Jong Nederland (Blokhut)	077 4642983	Gymnastiekzaal	077 4641924
Redactie Peelklokje	077 4642033	Dorpsraad America	06-51554717
Dagblad De Limburger	077-7110046	Hallo Horst a/d Maas	077 3961356
Wonen Limburg (Horst)	088-3850800	Lokale omroep Reindonk	077 3987742
CIZ Nrd Limburg	088-7891640	Gehandicaptenplatform	077 3986684
Kindertelefoon	0800 – 0432	Huisartsenpost:	0900-8818
Melding zwerfvuil -	077- 4779777	Het LaefHoes -	0774641707
Beheerder Aan de Brug Kees	06-10100175	beheerder LaefHoês	beheerder@laefhoes.nl
Dorpsondersteuner Hay Mulders	06-21274075	Gebiedsteam Peel	077-4779777
Vervoer in America : 0638294416		Synthese Horst	077 397 8500
Priesternooddienst dekenaat Horst:	06-55408023	Meld Misdaad Anoniem”	0800 – 7000
Voor een Anoniem gesprek 077-354 88 88		Huisarts America	077 4641707

Melding stankoverlast via de gemeente Horst aan de Maas (077-4779777) of via gemeente@horstaandemaas.nl

DE POLITIE NODIG ??????

Alarmnummer als elke seconde telt. 112

Geen spoed, wel politie nodig ? 0900 - 8844 (niet gratis)
0900 - 8844 Centrale meldkamer
0900 - 8844 Administratieve politie-informatie (bureau Horst) Venrayseweg 20, 5961 AG Horst

Openingstijden
ma t/m vr. 09.00 – 17.00 uur, za / zondag – gesloten
0800 – 7000 Meld Misdaad Anoniem”

Wijkagenten voor America zijn: Bram Peuten en Kay Bergers.
Zij werken allebei vanuit het politiebureau in Horst en zijn bereikbaar via het bekende telefoonnummer 0900 – 8844. Tevens kunnen mensen mailen (vind men vaak handig) via wijkagenten-horstaandemaas@limburg-noord.politie.nl

Schroomt U niet om de politie te bellen als U iets verdachts ziet of hoort. U kunt ook anoniem iets doorgeven.
Het telefoonnummer van **“Meld Misdaad Anoniem”** is **0800 - 7000.**

Kijk eens op zolder !!!!

De Werkgroep Oud – America is op zoek naar allerhande oude foto's, bidprentjes, geboortekaartjes, dia's en andere spullen, die waardevol kunnen zijn voor in de Oudheidkamer. Voor foto's geldt dat wij een kopie maken van uw originele foto. Uw eigen foto krijgt u dan z.s.m. weer terug. Elke maand komen er nog "nieuwe, oude" spullen bij.

U kunt hiervoor rechtstreeks contact opnemen
met **Wiel Vervoort (tel.077 4641928)**
of **Hay Mulders (077 4641949)**.

Feestje?? Tafels, banken en hangtafels te huur
Werkgroep Oud – America ,Neem hiervoor contact op met
Wiel Vervoort , Lorbaan 7, (tel. 077 4641928)

Op zoek naar een leuk cadeau ?

De videofilm "America anno 1968" is te koop op DVD, evenals de film uit 1993 over "America en zijn Turftreiers" en de film over America 1991
Het boek " Van 16 naar America" is ook weer te koop
Evenals het jubileumboek van de Vrije spelers en van Muziekver. St. Caecilia
Het nieuwe boek : van Doorne's jeugdjaren
Geïnteresseerden kunnen hiervoor terecht op zaterdagmiddagen in Oudheidkamer de Moeëk van 13.30 tot 15.30 uur.

U kunt hiervoor ook terecht bij
Hay Mulders, Kerkbosweg 6, tel 4641949

Op zoek naar een plek voor:
Voor vergaderingen en feestjes.
Neem contact op met de beheerder Kees Selten,
telefoon 06-10100175.
Email: beheerderaandebrug@gmail.com
Stichting aan de Brug

BLOEDPRIKKEN
Op maandag van 08.00-08.30 uur
en op donderdag van 09.30-10.00 uur.
In 't LaefHoes, Past. Jeukenstr. 6
Neem altijd het ziekenhuispasje mee.

Wandelen is zo gezond !!!

Het Turfstekerspad is een mooie route om te wandelen. Herkenbaar aan het nieuwe logo en de nieuwe wandelroutepalen.
De lengte is 7,8 km, maar u kunt ook inkorten als u de weg weet.
Wandelroutes zijn verkrijgbaar op enkele plaatsen in America.
In ieder geval bij het vertrekpunt Boëms Jeu.
De route is in 2 richtingen te bewandelen.
Een initiatief van de dorpsraad, hengelsportvereniging de Put en Werkgroep Oud America.
Wij wensen u veel wandelplezier.
Kijk voor de route op www.liefdevoorlimburg.nl en op www.landschaphorstaandemaas.nl

Attentie!!!
Let op de inleverdatum van het kopij voor het Peelklokje.
Deze keer is dat zondag 23 september.
Bij voorbaat dank voor de genomen moeite.
E- mailen naar **hay.mulders@ziggo.nl**

Damesgym America

Ben je op zoek naar een sportieve bezigheid,
dan ben je op maandag welkom in de gymzaal van America.
Kom vrijblijvend een keertje mee sporten.
Voor informatie kun je terecht bij de contactpersonen.

Avondgroep 19.00 u-20.00 u Truus Kleuskens: tel. 077 4641270
Avondgroep 20.00 u-21.00 u Nellie Tielen: tel 077 8512475

Heeft u een klacht ???? Doe er iets mee !!!

Degene die een klacht heeft voor de gemeente, kan **rechtstreeks** contact opnemen. Dit kan via de site www.horstaandemaas.nl , klik dan op: *melding woon en leefomgeving*. Dan komt het meteen op de goede plek binnen en kan gericht actie worden ondernomen.

Degene die de klacht meldt krijgt antwoord terug over de afdoening. Overigens blijft het ook mogelijk telefonisch te reageren via telefoonnummer 077-4779777.
Gem. Horst aan de Maas

LANDSCHAP HORST AAN DE MAAS

Wij zetten ons in voor het boeiende cultuurlandschap en de prachtige natuur in het land van Peel tot Maas. Dat doen wij door middel van erfbeplantingen en de aanleg van bloemrijke akkerranden en amfibiepoelen, maar ook door het ontwikkelen van boeiende wandel- en fietsroutes.
Zie de vernieuwde website www.landschaphorstaandemaas.nl
Op deze website leest u meer over onze activiteiten en subsidiemogelijkheden voor ondernemer en particulier. Een groen en aantrekkelijk buitengebied, waarin het goed wonen, werken en recreëren is. Daar gaan wij voor!

Het **Alzheimer Café Horst aan de Maas** zet haar deuren open voor mensen met dementie, hun partners, familie en vrienden. Ook hulpverleners en andere belangstellenden zijn welkom . Een laagdrempelig ontmoetingspunt in een huiselijke sfeer, waar maandelijks een thema rondom dementie bespreekbaar wordt gemaakt. De bezoekers kunnen er onder het genot van een kopje koffie of een drankje napraten en ervaringen delen. Het Alzheimer Café Horst aan de Maas is zo een grote ondersteuning voor iedereen die met deze ziekte geconfronteerd wordt.
Het Alzheimer Café Horst aan de Maas is één vaste avond in de maand geopend, namelijk de eerste maandag van de maand. Gratis toegang. Inloop vanaf 19 uur. De avonden vinden plaats in 'Mikado', Deken Creemersstraat 56 in Horst. **Elke maandag is er een interessant thema. Maandag 2 september gaat het over de 4 fasen van dementie.**

De **Werkgroep Oud America** zoekt nog nieuwe leden: mensen die interesse hebben of willen krijgen in de historie van America. Interesse? Kom een keer langs in Oudheidkamer de Moeëk (Past. Jeukenstr. 10 – boven) of neem contact op met Hay Mulders 06-21274075.

Ondersteuning bij leven met een beperking

MEE ondersteunt mensen met een beperking en hun netwerk op alle levensgebieden en in alle levensfasen. Daardoor kunnen zij naar vermogen meedoen in de samenleving. Wij zijn onafhankelijk en staan naast onze cliënten. Wij helpen hen hun eigen kracht te versterken en de mogelijkheden van hun netwerk te benutten. Dit vergroot de zelfredzaamheid en kwaliteit van bestaan. Onze kennis en ervaring zetten wij in om de samenleving beter in te richten voor mensen met een beperking. Zo maakt MEE meedoen ook echt mogelijk.
Kijk op www.mee-nml.nl voor meer informatie.

Nieuws en filmpjes uit de regio

Per 1 september 2019 zal Omroep Reindonk worden omgedoopt tot Omroep Horst aan de Maas. De zender is in Noord-Limburg digitaal (Ziggo) te ontvangen op kanaal 42, in Horst aan de Maas (analoog) via de kabel op kanaal 22+ en via glasvezel bij KPN op kanaal 590, via de overige providers op kanaal 2054.
Radio Omroep Horst aan de Maas is in Noord-Limburg in de ether te ontvangen via 107.1 en 105.6 MHz, in Horst aan de Maas op de (analoge) kabel op 87,5 MHz en in geheel Noord-Limburg op de digitale kabel op kanaal 917. Via glasvezel bij KPN op kanaal 990 en bij de overige providers op kanaal 3053.
Via de website en de APP is het laatste nieuws te volgen en zijn radio- en tv-uitzendingen live en on demand te volgen. Zie Appstore

Attentie !!!
Vriendelijk verzoek aan alle honden- en ook kattenbezitters om in de gaten te houden waar uw trouwe viervoeter zijn uitwerpselen achterlaat. Zonodig graag opruimen. Dank u namens de wandelaars en de spelende kinderen !!

Gastouder Truus

Ik bied:
Opvang voor kinderen van 0 t/m 12 jaar
Kleinschalige opvang in de thuissituatie op de boerderij
Opvang op flexibele tijden
Seizoen/thema gerichte activiteiten
Voor vragen of interesse: Bel: 077-4642197
E-mail: ghmreintjes@gmail.com

Synthese, locatie Horst

Bemmelstraat 2, 5961 HN Horst,
Tel.: 077 397 8500, E-mail: info@synthese.nl

Wij bieden ondersteuning bij:

- Initiatieven in de buurt, wijk of dorp
- Het vormgeven van een aangename leefomgeving
- Inzet voor elkaar
- Individuele vragen op het gebied van lijf en gevoel, vrienden en relaties, werk en geld, gezin en opvoeden.

Onze uitganspunten:

- Wij ondersteunen burgerinitiatieven indien nodig
- Wij zijn thuis in de wijk en het dorp
- Wij enthousiasmeren en faciliteren burgers om zelf vorm te geven aan een aangename leefomgeving
- Wij richten ons op meer zelfredzaamheid en inzet voor elkaar in de buurt, wijk of dorp
- Wij zetten ons in voor alle burgers van alle leeftijden.

Maatschappelijk Werk:
Voor een aanmelding bij het maatschappelijk werk kunt u zich melden bij de gemeente Horst aan de Maas. Een medewerker van het gebiedsteam zal u te woord staan. Er is geen spreekuur.

De Hoêskamer nodigt u uit !!.

De Hoeskamer biedt de gelegenheid voor mensen uit America en omgeving om wekelijks een gezellige middag door te brengen in Aan de Brug.
Iedere ***dinsdag*** - ***en*** **donderdagmiddag** staat de deur wijd open van 13.30 uur tot 16.30 uur. Een enthousiaste groep vrijwilligers staat voor u klaar en in overleg met de gasten wordt het programma bepaald. Er wordt in ieder geval gestart met koffie. Er wordt een kleine vergoeding gevraagd.

Interesse of weet u iemand ?
Kom gerust eens vrijblijvend kijken in de Huiskamer. Pastoor Jeukenstraat 10 - Aan de Brug.

Voor info: 077-4642068 of 06-42251171

Wie weet: TOT DINSDAG OF DONDERDAG !!!

Iets voor u ??

Bent u op zoek naar een huurwoning in America of omgeving? Op www.thuisinlimburg.nl vindt u het grootste woningaanbod van Limburg Thuis in Limburg is een samenwerking van zeven woningcorporaties in Limburg. Samen verhuren en verkopen zij ruim 50.000 woningen.
Indien u zich nog niet heeft ingeschreven, dan kunt u dit nu al doen om vanaf de datum dat een woning aangeboden wordt, ook snel te reageren op het beschikbare woningaanbod .
Om in aanmerking te komen voor een woning van Wonen Limburg e.d. (nu en in de toekomst) dient u zich wel in te schijven. Dit is GRATIS !! U krijgt dan automatisch een bericht via mail als er een woning beschikbaar komt.
Dit geldt ook voor het Woonzorgcomplex Aan de Brug. U mag ook de dorpsondersteuner inschakelen hiervoor. Zie hiervoor www.thuisinlimburg.nl

Schurink Elektro Service
America

Voor uw elektro installaties binnen en buiten
Particulieren en bedrijven

Telefoon : 077-4642212 Mobiel : 06-53578682
Fax : 077-4642212
Mail : info@schurinkelektroservice.nl

Verpleegkundig
Overgangsconsulente

Op het gebied van;
Hormonale klachten, opvliegers, PMS,
stemmingswisselingen, gewrichtspijnen,
maar ook menstruatieklachten en vragen over seksualiteit.

Voor advies kunt u terecht bij;
Verpleegkundig Overgangsconsulente
Madeleine Schuurmans
077 3521897
Aangesloten bij VVOC en V&VN.
(De meeste zorgverzekeraars vergoeden de consulten geheel of gedeeltelijk)

Het kan u ook overkomen !

Heeft u blijvend intensieve zorg nodig? Dan kunt u wellicht zorg krijgen vanuit de Wet langdurige zorg (Wlz). Het Centrum indicatiestelling zorg (CIZ) onderzoekt of u daarvoor in aanmerking komt. Vanaf 1 januari 2015 vervangt de Wlz de Algemene Wet Bijzondere Ziektekosten (AWBZ).
Wanneer er zorg vanuit de zorgverzekeraar nodig is dan kunnen de zorgaanbieders zelf indiceren. Zij hebben mensen hiervoor opgeleid.
Mensen kunnen zelf contact opnemen met een zorgaanbieder bv Groene Kruis, Proteion, Buurtzorg etc. wanneer het om verpleging of verzorging gaat.
Wanneer zij dit lastig vinden kan dit ook via de huisarts of het gebiedsteam.
Deze schakelen dan een zorgaanbieder in en die gaan naar betreffende personen om te indiceren/ te kijken welke zorg er nodig is.

Regelmatig is er iemand van het Gebiedsteam aanwezig in America bij de Dorpsdagvoorziening De Hoêskamer.

Gebiedsteam Peel gem. Horst aan de Maas voor WMO-zorg.
077-4779777

Als iedereen een ander helpt, zijn we allemaal geholpen !!
Kijk op www.horstaandemaasvoorelkaar.nl of via de nieuwe website van America : www.inamerica.nl (elkaar helpen).

Overlast dieren

Groente- en fruitafval in de keukenemmer

De laatste tijd zien we dat vogels, met name kraaien, en katten zich te goed doen aan het groente- en fruitafval dat zonder keukenemmer aan straat gezet wordt. De dieren trekken de losse zakken kapot waardoor al het afval her en der op straat komt te liggen. Dit vormt weer een voedselbron voor muizen en ratten met alle gevolgen van dien.

Hoe tegengaan?
Om deze overlast te beperken willen wij u vriendelijk maar ook dringend vragen om het keukenafval **in** het keukenemmertje aan straat te zetten. Dit bemoeilijkt in ieder geval al de dieren om de zakken kapot te scheuren. Indien mogelijk, zet het afval ook niet te vroeg aan straat. Zo geven we de dieren zo min mogelijk de kans om de zakken open te scheuren.
Gemeente Horst aan de Maas

Ook voor korte ritjes ! Bel daags van tevoren naar **Vervoer in America** en u wordt geholpen.
Steeds meer mensen maken gebruik van het Vervoer in America .

Vervoer in America

Wij rijden binnen de gemeente Horst aan de Maas en naar Viecuri in Venlo en Venray.
Op maandag t/m vrijdag tussen 10.00 tot 12.00 uur bellen naar het centraal telefoonnummer: **06-38294416**

STARS

Kleinschalige Buitenschoolse Opvang
Wouterstraat 60

Voor info: Petra Kleuskens 06-11 21 72 91

Een dokter nodig in het weekend of 's avonds / 's nachts?

De Wieenhof 3 , 5802 EZ Venray
0900 – 8818 € 0,15 p/m www.cohesie.org

cohesie
huisartsenzorg

Openingstijden:
Alléén voor spoedgevallen 's avonds, 's nachts of het weekend.
Bel altijd eerst ons speciale telefoonnummer: **0900 - 8818** € 0,15 p/m
Houd de volgende gegevens van de patiënt bij de hand als u belt:
Naam van de patiënt Volledig adres Geboortedatum
Telefoonnummer(s) Burger Service Nummer
Naam zorgverzekering Polisnummer Medicijngebruik
Neem bij een bezoek aan de huisartsenpost altijd een **geldig legitimatiebewijs** met uw Burger Service Nummer mee, én uw **verzekeringspas** van uw zorgverzekeraar. Indien u een **actuele medicijnlijst** bezit, gelieve deze ook mee te nemen.

Ruilbieb America
De Laeshook

In het LaefHoês van 8-17 uur en op woensdag van 18.30 - 20 uur. Er is keuze uit ruim 600 boeken. Loop gerust eens binnen. De koffie is bruin.

Parkeren is in de parkeerzone Nusseleinstraat / Past. Jeukenstraat is alleen toegestaan

in de vakken met een P.

Dank U !!

LH LaefHoês

Past. Jeukenstraat 6 - America

Alle zorgdisciplines onder één dak midden in het centrum van America:
Huisarts - apotheek - podotherapie - logopedie -Cesar oefentherapie - medisch pedicure - diëtiste - fysio- en ergotherapie - priklab - Groene Kruis thuiszorg - coaching(kinderen)
Zie ook www.laefhoes.nl

Carla
Pedicure & Nagelstyliste

Heeft u last van b.v. eelt, likdoorns, ingegroeide nagels, kloven en/of schimmelnagels, maak dan een afspraak! Ook voor pedicure aan huis.
Tevens kunt u terecht voor manicure, gel- en acrylnagels met of zonder nailart.
Ook voor verkoop van verzorgingsproducten van Jafra op basis van Royal Jelly.

Carla Haan Nusseleinstraat 18 America, Tel. 0653803213

Dorpsondersteuner America.

In America zijn een heleboel mensen met een hulpvraag, maar ook een heleboel mensen die een hulpaanbod hebben.
Er zijn nu al heel veel mensen actief voor een ander. Geweldig om te zien hoe mensen tijd vrij maken voor een ander, door bijvoorbeeld:
- deel te nemen als vrijwillige chauffeur bij het Vervoer in America.
- een kopje koffie te gaan drinken bij iemand die veel alleen is!
- bij iemand kleine tuinklusjes te doen of reparaties
- als vrijwilliger zich actief inzetten voor mensen, die de Hoêskamer bezoeken of het Eetpunt.

Zou jij ook iets voor een ander willen doen? Laat het dan weten !!
Als dorpsondersteuner probeer ik dan de verbinding te leggen tussen de hulpvrager en u als vrijwillige aanbieder van uw tijd en uw "talent'. Samen komen we dan tot een match. Het is ***Voor elkaar en door elkaar*** !

Wanneer is de dorpsondersteuner bereikbaar?
Ik ben altijd bereikbaar via e-mail: hay.mulders@ziggo.nl of telefonisch: 06-21274075
Uiteraard is het dan mogelijk om een afspraak te maken. Ik help u graag (verder) voor zover ik kan. U kunt op mij rekenen.
Hulpvragen voor de dorpsondersteuner zijn ook hulpvragen voor het dorp.

Hay Mulders Dorpsondersteuner.

Op zoek naar vervoer ?

Wij rijden in de hele gemeente Horst aan de Maas en de ziekenhuizen van Venray en Venlo.
Graag minimaal 1 dag van tevoren regelen.
Bel even naar **Vervoer in America** en u wordt geholpen.
Op maandag t/m vrijdag tussen 10.00 tot 12.00 uur bellen naar het centraal telefoonnummer: **06-38294416**

Ik hou van een levend
America!
Dus koop ik lokaal !!

BLOEDPRIKKEN

Op maandag van 08.00-08.30 uur
en op donderdag van 09.30-10.00 uur.
in het LaefHoês, Past. Jeukenstr. 6
Neem altijd het ziekenhuispasje mee.

Zorg voor een schone leefomgeving zonder zwerfafval. Denk na voor je iets weggooit!

INTERESSE?

Wil jij ook wel wonen aan de Wouterstraat/Kerkbosweg / Grad Poelsstraat of Meister Rongenstraat ?
Interesse? Reageren kan ook via wonen@inamerica.nl

KIENT u ook mee??

Kom eens gezellig kienen bij de ouderen.1 Keer in de maand op de 2de woensdag van de maand.
Op 11 september gaat het kienen **NIET** door i.v.m. Beleef de dag.
Op 9 oktober bent u weer welkom !.
Het begint om 14.00 uur in de Kabroekzaal.
Zaal is open om 13.00 uur. Het is altijd gezellig.

‘t LaefHoês Jeukenstraat 6

Apotheekhoudende Huisartsenpraktijk 077-464 1707
Fysiotherapie / ergotherapie Westsingel 077-464 0858
Cesartherapie CesarHorst 077-398 7748
Podotherapie Anne Thijssen van Thijssen & Gubbels donderdagmorgen
077-3980107 horst@thijsen-gubbels.nl
Dietiste Eefje Smits dinsdagochtend, 06-20366248 info@dietisteefjesmits.nl
Logopedie Stappers-Dijkman 077-398 5045
Pedicure Henriette Thijssen do.morgen, 06-2889 2718 www.pedicurevotena.nl
De Zorggroep, thuiszorg team America 088-6108861
VieCurie, Bloedprikken Maandag 8.00-8.30uur
Donderdag 9.30-10.00uur
Coaching kinderen “als je brein stormt” 06 1207 2498 www.alsjebreinstormt.nl

Het LaefHoês, Past. Jeukenstraat 6, America

Last van de treinen ?

(Bijvoorbeeld over geluid, trillingen, fijnstof of stank). Medewerkers helpen u graag verder. Telefonisch, per e-mail, per post of social media. U kunt bij hen ook terecht met klachten, opmerkingen en complimenten.
-**Telefoon** - Van maandag tot en met vrijdag van 8.00 uur tot 18.30 uur kunt u terecht met vragen, klachten, complimenten en meldingen over het spoor. Het team Publiekscontacten is bereikbaar via telefoonnummer: 0800 - 776 72 45 (gratis). In noodgevallen (zoals onveilige situaties op het spoor of ernstige hinder) kunt u altijd bellen. Ook in het weekend, 's avonds of 's nachts.

- **E-mail** - U kunt hen ook per e-mail bereiken. Vul daarvoor het contactformulier in op deze website: www.prorail.nl/reizigers/contact-publiek U hoort dan binnen 5 werkdagen van hen.
- Post Schrijven kan ook, naar: ProRail Publiekscontacten Postbus 2038, 3500 GA Utrecht

AFSCHEID OMROEP REINDONK OP 31 AUGUSTUS

Met ingang van 1 september verandert de naam van omroep Reindonk in omroep Horst aan de Maas. Een nieuwe, professionele omroep gaat van start.
Maar voor het zover is, willen we op een leuke manier afscheid nemen van omroep Reindonk. Dat doen we op zaterdagavond 31 augustus van 19.00 – 01.00 uur op Reindonk Radio. We maken dan een programma, waarin medewerkers en oud-medewerkers terugblikken op 22 jaar Reindonk.

Zo krijgen we een gevarieerd programma met anekdotes en muziek.
Om exact 0.00 uur zal de directeur van de nieuwe omroep, Evert Cuijpers, een openingswoordje richten tot het luisterpubliek. Dan zullen ook de nieuwe jingles te horen zijn.

EETPUNT AMERICA

Hebt U zin om ook eens een keer gezellig mee te eten!!! Dan bent u van harte uitgenodigd.
Woensdag 18 september is er een Eetpunt.
Opgeven of afmelden voor maandag 16 september tot 12.00 uur.
VANAF 11.45 uur BENT U WELKOM IN AAN DE BRUG.
Om 12.15 uur wordt de maaltijd geserveerd.

Opgeven of afmelden bij;
Leny Coenen (tel. 077-4641628), G. Smuldersstraat 28 of bij Margaret Versteegen (tel. 077-4642068), Nusseleinstraat 17.

De kosten voor deelname (€ 12,00) betaalt u 18 september.
Er zijn cadeaubonnen verkrijgbaar in coupures, te weten van € 12,00 bij Mien Cuppen Hoebertweg 2 (tel. 077–4641828) ook tijdens het Eetpunt.

Acute hulp nodig?? Personenalarmering !

U woont zelfstandig in uw eigen woning en dat wilt u graag blijven doen. Toch kunnen er onverwachte momenten voorvallen waarop u acuut hulp nodig heeft. Bijvoorbeeld als u thuis bent gevallen, of als u plotseling duizelig wordt of ineens geen woord meer kunt uitbrengen. Dán wilt u verzekerd zijn van professionele hulp, of hulp van uw familie, zo snel mogelijk. Dit kan via Personenalarmering.

Met één druk op de knop van een halskoord of armband en een alarmeringtoestel kunt u in en om het huis altijd hulp inschakelen als dat nodig is.

Personen alarmering kan aangevraagd en geleverd worden via De Zorggroep 088-6108861 (ook voor sociale alarmering) of via Proteïon 088-8500000.

Voor de aanvraag hebt u geen indicatie nodig. Er zit wel een eigen bijdrage aan verbonden.

Veilig leren zwemmen voor kinderen uit gezinnen met een laag inkomen in Horst aan de Maas

Veilig leren zwemmen is onmisbaar voor kinderen die opgroeien in het waterrijke Nederland. Lekker zwemmen is bovendien ontzettend leuk, gezond en belangrijk om mee te kunnen doen met vriendjes en vriendinnetjes. Goed leren zwemmen is voor veel gezinnen een te grote aanslag op hun portemonnee. Daarom is stichting Leergeld Horst aan de Maas er voor gezinnen met een inkomen rond het bijstandsniveau. Zij kunnen een bijdrage ontvangen voor het volgen van zwemlessen. Leergeld Horst aan de Maas is er ook voor kosten die gezinnen met een laag inkomen maken voor lidmaatschap aan sportclubs, school(reisjes), dans, muziek, jeugdverenigingen en kindervakantiewerk. De regeling is er voor kinderen van 0 t/m 18 jaar en geldt zeker ook voor werkende ouders en ondernemers met een laag inkomen. Kijk voor meer informatie op www.leergeldhorstaandemaas.nl.

www.leergeldhorstaandemaas.nl.

Website van de Werkgroep Oud America: www.oudamerica.nl is in de lucht !

Op zoek naar vervoer ?

Wij rijden in de hele gemeente Horst aan de Maas
en de ziekenhuizen van Venray en Venlo.
Graag minimaal 1 dag van tevoren regelen.
Bel even naar **Vervoer in America** en u wordt geholpen.
Op maandag t/m vrijdag tussen 10.00 tot 12.00 uur bellen naar het centraal telefoonnummer: **06-38294416**

Repair Café

Weggooien? Mooi niet!

Wat doe je met een broodrooster die het niet meer doet? Met een fiets waarvan het wiel aanloopt? Weggooien? Mooi niet!
Ook benieuwd naar dit initiatief ? U bent welkom !
Breng uw defecte apparaat mee ter reparatie.

Kapotte fiets?
Kom ermee naar het Repaircafe !!!

Het volgende **Repair Café is op**
zaterdag 14 september
van 10 - 12 uur in het LaefHoês.
We zijn nog op zoek naar mensen met een elektro-achtergrond. Kom gerust eens kijken.
Er is koffie en het is er altijd gezellig.

Houd America Schoon!
Met enige regelmaat wordt er groenafval gestort aan de rand van de Kabroeksebeek en ook in de windsingels. Deze locaties zijn hier niet voor bedoeld. Graag gebruik maken van bladkorven in uw buurt.
Ook worden er regelmatig plastic zakjes met uitwerpselen in de bladkorven gegooid. Dit is niet gewenst. Graag in de prullenbak doen of mee naar huis nemen.
Bij voorbaat dank. Groengroepen America

Melding stankoverlast via de gemeente Horst aan de Maas (077-4779777) of via gemeente@horstaandemaas.nl (mailen ook buiten kantooruren

Bedankt!
We hebben enorm genoten van ons gouden huwelijk. Heel veel dank voor jullie felicitaties.
Ben en Dieny Jenneskens

Café Boëms Jeu

Boëms blieft Boëms :

Alderwets gezellig

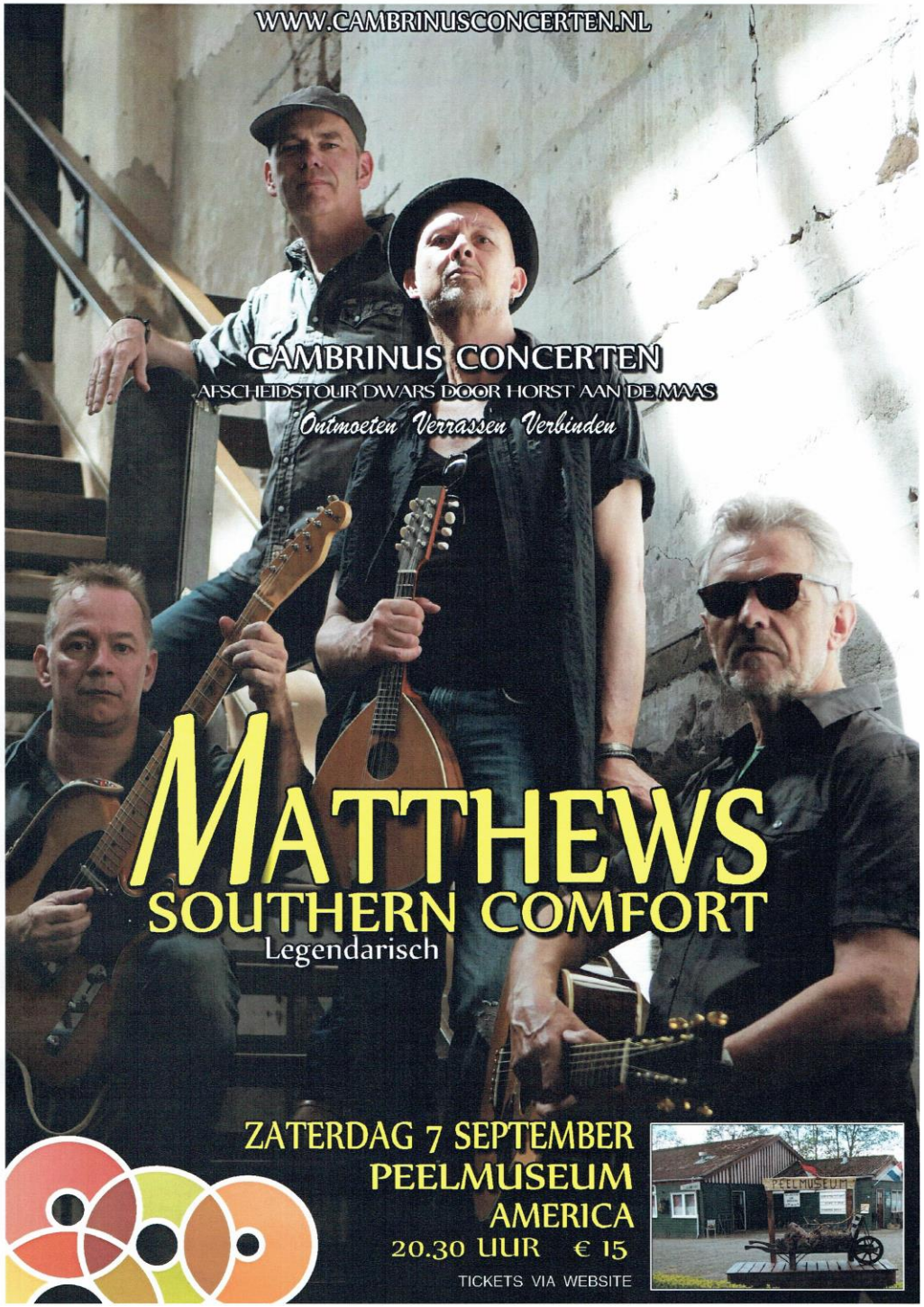

Groengroepen in America

Wilt u het openbaar groen in uw eigen straat bij gaan houden? Het gaat hierbij om het onkruidvrij houden van de plantsoenen. Het is vrijwilligerswerk, maar er staat een vergoeding tegenover die de gemeente (via de dorpsraad) beschikbaar stelt. Interesse of vragen? Neem dan contact op met Marco Hesp, 06-51554717.

Dorpsraad America

Afspraak bij de gemeente: direct en snel geholpen!

U wilt iets regelen aan de balie van het gemeentehuis? Vanaf 1 januari maakt u hiervoor een afspraak. U kunt een afspraak maken op www.horstaandemaas.nl, of telefonisch via (077) 477 97 77.
Alleen voor een geboorte- of overlijdensaangifte of het afhalen van uw rijbewijs, paspoort of legitimatiebewijs hoeft u geen afspraak te maken.

Online regelen

Overigens kunt u veel zaken ook online regelen, zoals het doorgeven van een verhuizing. Kijk hiervoor op www.horstaandemaas.nl.

Je buren beter leren kennen? Doe mee met Burendag op **28 september 2019!**

Burendag is een manier om je buren beter te leren kennen. In juni start de inschrijving om mee te doen. Blijf vrijblijvend op de hoogte als de inschrijving voor Burendag 2019 start.
www.oranjefonds.nl

WhatsApp Buurtpreventie in America!

Wil je meer weten of wil jij ook een Americaanse WABP-Groep opstarten, neem dan contact op met Marco Hesp, 06-51554717 of via veiligamerica@gmail.com. **Laten we samen America veiliger maken!!!**

Dansen

Elke dinsdag om **11.00 uur** in " de Brug". Dansen is een hele leuke sport voor je hele lichaam en je geheugen.
Voor wie nieuwsgierig is wat we doen, kom dan een paar keer vrijblijvend meedoen. Tijd : 11.00 uur Leeftijd : 50 +
info : 06-20140185

Keuken in ’t Laefhoês

Mooi dat er steeds meer activiteiten vanuit de Americanen zelf komen. Wil je zelf met familie, vriendengroep of vereniging een leuke (kook)activiteit in de Laefkeuken houden, een workshop verzorgen of met een ander leuk kookidee aan de slag gaan, dat kan! Er wordt een vergoeding gevraagd voor het gebruik en energiekosten. Graag tijdig aanmelden bij de beheerder van het Laefhoês, beheerder@laefhoes.nl

Graag tot ziens in de Laefkeuken, een ontmoetingsplek voor alle Americanen, jong en oud!

L&H Keuken

LOGTENS installatietechniek
Logtens Installatietechniek BV
Ersweg 3a, 5975 RM Sevenum
Tel. 077 - 467 21 30
info@logtensinstallatietechniek.nl
www.logtensinstallatietechniek.nl
NIBE
NEFIT
itho daalderop Climate for life
Lid van Techniek Nederland
verwarming duurzame installaties gas water sanitair service & onderhoud

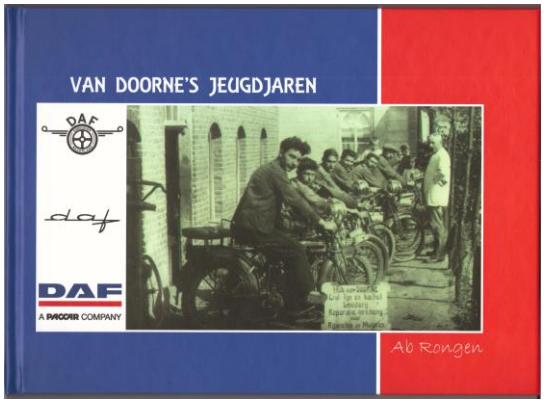

Speciaal voor het DAF weekend is er een prachtig boekwerk geschreven over de jeugdjaren van de gebroeders van Doorne.
Prijs € 12,50. Te koop bij Ine Derks Haegens, Café Boëms Jeu en in Oudheidkamer de Moeëk.

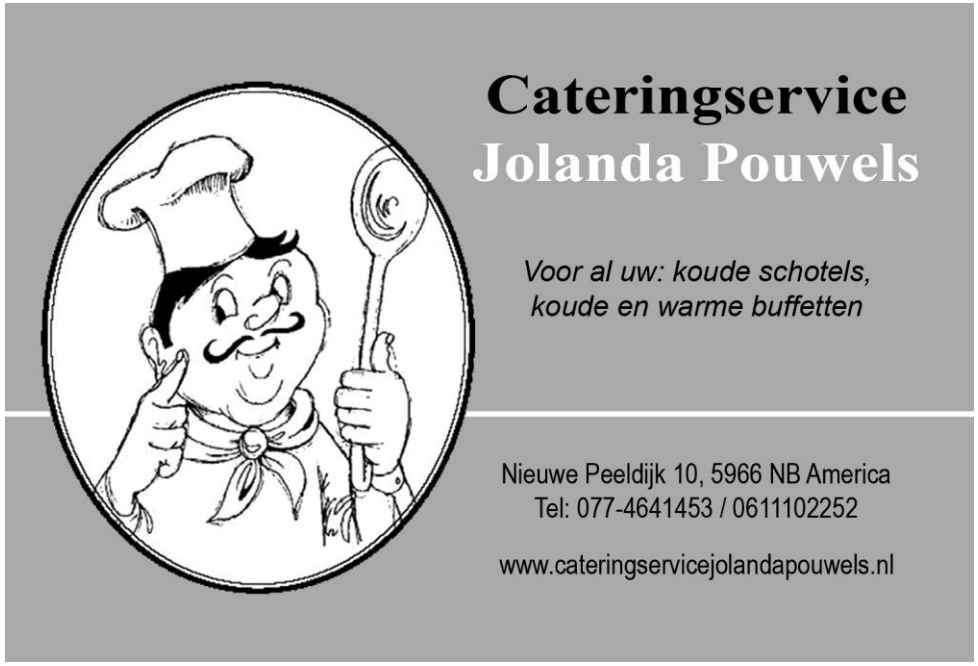

Makkelijk Melding Maken!!!

Wist u dat er een handige App bestaat waarmee u zeer gemakkelijke melding kunt maken van "problemen" buiten op straat, zoals een losliggende stoeptegel, graffiti, hondenpoep of een kapotte straatverlichting?
Met de "Buiten Beter" App is uw melding zo gedaan bij de gemeente. Foto maken, locatie aangeven en het probleem omschrijven en klaar is……

BUITEN BETER

Uitnodiging kookworkshop Chinees – Indisch in het LaefHoês.

De zomervakantie is weer voorbij dus gaan wij de kookactiviteiten weer oppakken.
De eerste kookworkshop is op donderdag 19 september a.s. Deze avond wordt verzorgd door Bertha Schurink en ze gaat samen met de deelnemers lekkere Chinees/Indische gerechten klaar maken. Wij zorgen dat alle ingrediënten aanwezig zijn en met hulp van Bertha gaan de deelnemers zelf aan de slag. Na de kookactiviteiten gaan we gezellig samen aan tafel om van alles wat te proeven.
Er kunnen 10 personen meedoen, we starten om 18.00 uur en…. vol is vol. De kosten voor die avond zijn 15 euro.
Aanmelden kan **tot en met maandag 16 september** bij Mariette Peek
mariettepeek@outlook.com of tel.077 -4641303.
Na afloop ven de workshop krijg je de recepten mee naar huis, zodat je thuis ook aan de slag kunt.
Graag tot ziens in de Laefkeuken.
Werkgroep keuken LaefHoês.

LH Keuken

Seniorenwoning levensloopbestendig / starterswoning aan de Grad Poelsstraat!
Interesse? Reageren kan via
wonen@inamerica.nl

Speciaal voor het DAF weekend is er een prachtig boekwerk geschreven over de jeugdjaren van de gebroeders van Doorne.
Speciale prijs: € 12,50

Woning huren of kopen ??

Bent u op zoek naar een huurwoning in America of omgeving? Op www.thuisinlimburg.nl vindt u het grootste woningaanbod van Limburg Thuis in Limburg is een samenwerking van zeven woningcorporaties in Limburg. Samen verhuren en verkopen zij ruim 50.000 woningen.
Indien u zich nog niet heeft ingeschreven, dan kunt u dit nu al doen om vanaf de datum dat een woning aangeboden wordt, ook snel te reageren op het beschikbare woningaanbod .
Om in aanmerking te komen voor een woning van Wonen Limburg e.d. (nu en in de toekomst) dient u zich wel in te schijven. Dit is GRATIS !! U krijgt dan automatisch een bericht via mail als er een woning beschikbaar komt. Zorg er ook voor dat u uw inschrijving jaarli8jks verlengt.
Dit geldt ook voor het Woonzorgcomplex Aan de Brug. U mag ook de dorpsondersteuner inschakelen hiervoor. Zie hiervoor
www.thuisinlimburg.nl

Sportvereniging Oxalis

Horst aan de Maas

Kijk voor onze uitslagen, verslagen en het competitieprogramma op onze website: www.svoxalis.nl

1e helft veld
De 1e helft veldtrainingen zijn inmiddels voor alle teams gestart.
Op zaterdag 31 augustus nemen alle jeugdteams ter voorbereiding aan de competitie deel aan het SPES toernooi in Milsbeek. Op 7 en 8 september start dan de competitie.
KangoeroeKlup
Op zaterdag 7 september van 10.30-11.30 uur starten de KangoeroeKlup trainingen weer op Sportpark Wienus. De KangoeroeKlup is eigenlijk een soort kleutergym met een knipoog naar korfbal. De training die de Kangoeroes krijgen is geen korfbaltraining, maar wordt gebaseerd op basisvormen van bewegen. Door de KangoeroeKlup komen kinderen van 4 en 5 jaar (groep 1 en 2) al op vroege leeftijd in aanraking met balsport en leren spelenderwijs te functioneren in teamverband. Ze ontwikkelen balgevoel en zijn op een speelse manier met bewegen bezig. Samen met Scoro, Funny, Jumper en Spurt leren de kinderen tijdens de trainingen lopen, rennen, gooien en vangen. De Kangoeroes trainen 1x per maand op zaterdagmorgen.
Meer informatie of een keertje meedoen? Kijk op https://bit.ly/2FueV0Z of mail naar info@svoxalis.nl
Vriendinnentraining
In week 35 (26/08 t/m 30/08) zijn er bij de jeugdteams vriendinnentrainingen. Dat betekent dat elk lid een vriendinnetje of zusje mag meenemen die komt meetrainen. Dus wil je korfbal een keertje uitproberen? Dan is dit je kans. Graag vooraf aanmelden bij de trainster.

Agenda
- 26-08-2019 t/m 30-08-2019: 1e Vriendinnentraining F-E-D-jeugd
- 31-8-2019: Deelname SPES-Toernooi in Milsbeek voor alle jeugdteams
- 07-09-2019 + 08-09-2019: Start 1e helft veldcompetitie 2019-2020
- 7-9-2019: KangoeroeKlup training 10.30-11.30 uur Sportpark Wienus
- 7-9-2019: Teamfoto's maken D1 + E1 (10.00u) + E2 + F1 (9.00u)
- 8-9-2019: Teamfoto's maken S1 (12.00u) + S2 (13.30u)
- 11-9-2019: Teamfoto's maken MW1 (19.10u) + MW2 (20.00u) + Recr (19.10u)
- 14-9-2019: Teamfoto's maken C2 (10.00u) + C1 (11.00u) + A1 (12.00u)
- 21-9-2019: Teamfoto's maken B1 (11.00u)

Voor meer informatie bezoek ons ook op
twitter: https://twitter.com/SVOxalis,
facebook: www.facebook.com/OxalisHorst en/of
instagram: https://www.instagram.com/svoxalis

Doe mee aan de campagne ‘Maak jij het verschil voor een kind’

Eén op de vier kinderen groeit thuis op met zorgen. De redenen voor de zorgen lopen sterk uiteen: een psychisch of lichamelijk ziek gezinslid, een verslaving in het gezin, een (v)echtscheiding, geldproblemen… De impact van problemen thuis is vaak groot en ieder kind gaat daar anders mee om. Helaas zijn die zorgen niet altijd duidelijk af te lezen van het gezicht van een kind. Juist daarom is het belangrijk om alert te zijn op signalen van kinderen en hen te helpen. Een klein gebaar kan al een groot verschil maken.

Doe mee aan de campagne ‘Maak jij het verschil voor een kind’

Wanneer een hulpverlener, welzijnswerker, docent, trainer, vrijwilliger of opa, oma, oom, tante, buren een kind regelmatig ziet, kunnen veranderingen in gedrag en wellicht zelfs signalen dat er iets mis is, opgemerkt worden. Voor een kind is hulp en ondersteuning bij zorgen zeer welkom; een beetje aandacht, begrip en hulp zijn van onschatbare waarde.

Het initiatief ‘Maak jij het verschil voor een kind’ helpt iedereen die regelmatig te maken heeft met kinderen en jongeren in de leeftijd van 0 tot 23 jaar. Op de website www.maakhetverschilvooreenkind.nl is meer informatie te vinden over signalen van kinderen met zorgen thuis, gesprekstips, en tips over hoe je zelf het verschil maakt voor een kind. Tevens is op de website meer informatie te vinden over professionele welzijns- en hulpverleningsorganisaties in de regio. Zij kunnen verdere hulp en advies geven als dat nodig is. Zo staat een volwassene er niet alleen voor.

Op de website is ook een toolbox ingericht. In de toolbox zijn alle campagnematerialen gratis te downloaden, zoals o.a. een animatie, posters en social mediapost. Verspreiden en delen hiervan wordt gewaardeerd.

‘Maak jij het verschil voor een kind’ is een initiatief van meerdere organisaties: MET ggz, Centrum voor Jeugd en Gezin Midden Limburg, Vincent van Gogh, GGD Limburg-Noord, Synthese, Wel.kom, Punt Welzijn en Menswel. De campagne is mede mogelijk gemaakt door subsidie van de zeven Midden-Limburgse gemeenten.

Bevrijding America.

The cross is our confidence.

Op 22 november 1944 werd America bevrijd door de geallieerden. Er zijn nog mensen die dit meegemaakt hebben en die zich dit nog herinneren. We zijn op zoek naar de verhalen van deze mensen. Hebt u zo’n verhaal en wilt u dit met ons delen, neem dan contact op met de Werkgroep Oud America via Hay Mulders tel. 06 21274075.

Deze verhalen of fragmenten hiervan willen we gaan gebruiken op 24 november 2019 als **Fanfare St. Caecilia samen met het koor Happy Sound een bevrijdingsconcert** gaat geven om 14 uur in de St. Jozefkerk.

De Werkgroep Oud America zal in de Bondszaal een expositie inrichten over de oorlog en de bevrijding. Volgende maand meer hierover.

Voetbal AVV America 1

In september gaat de bal weer rollen. O.l.v. de nieuwe trainer Mikel is de selectie op 2 augustus weer gaan trainen. De bekerwedstrijden zijn mooie partijtjes om straks op 22 september weer sterk aan de competitie te beginnen.

Succes !!

Programma:

30 aug.	**Meterik 1 - America 1 (19 uur)**
1 sept.	**Kronenberg - America (14.30 uur - beker)**
8 sept.	**America - Sparta Sevenum (14.30 uur - beker)**
15 sept.	**Koningslust - America (14.30 uur - beker)**
22 sept.	**Start competitie**

We hopen, net als voorgaande jaren weer op de steun van ons trouwe publiek. Kijk op www.avvamerica.nl voor actueel nieuws.

Hoofdsponsoren van AVV zijn

Jan Minten Assurantiën en café Boëms Jeu.

Struikelstenen / Stolpersteine in America

Struikelstenen zijn herinneringstekens voor slachtoffers van het Nationaalsocialisme, vaak Joodse slachtoffers. Het zijn vierkante steentjes van messing, waar je in figuurlijke zin over struikelt.
Ook in America zaten tijdens de 2e Wereldoorlog op diverse plekken Joodse onderduikers, vaak kinderen. Op 2 plaatsen in America zijn 5 Joodse mensen opgepakt en naderhand vermoord in de concentratiekampen zoals Auschwitz
Op deze 2 plaatsen (Nusseleinstraat 10 en Putweg 15) zullen op 28 sept.deze 5 struikelstenen geplaatst worden. Zie bericht elders.

Huisartsenpraktijk America / Sevenum

De praktijken in America en Sevenum zijn afwisselend geopend i.v.m. vakantie. Er is altijd een arts bereikbaar, alleen de locatie kan anders zijn dan u gewend bent.
Afspraken met praktijkondersteuners en assistente gaan door zoals gepland.
De apotheek in America is op de normale tijden geopend.
Voor u herhaalrecepten hangt er een brievenbus links naast de voordeur. Hier kunt u ook brieven die bestemd zijn voor de apotheekhoudende huisartsenpraktijk America in doen. NIET in de brievenbus van de voordeur doen!
Huisarts A. van Hoof zal ons per 1 september gaan verlaten. Zij wordt per 1 september opgevolgd door huisarts I. van Spelde.

Voor spoedgevallen in de avonduren, in het weekend en op feestdagen kunt contact opnemen met huisartsenposten Noord Limburg 0900 8818

https://hpamerica-vanweeghel.uwartsonline.nl .
Ook voor uw herhaalrecepten, e-consulten en overige vragen.

Relatieworkshop 'Houd me vast'

'Houd me vast' is dé tweedaagse workshop om de partnerrelatie te verbeteren.
Aan de hand van filmpjes en oefeningen gaan jullie met elkaar in gesprek over jullie relatie. Deze gesprekken gaan over emotionele verbinding en vertrouwen. Jullie leren van elkaar wat jullie belangrijk vinden, waar jullie van dromen, waarom soms onverklaarbare ruzies ontstaan en hoe jullie hier weer uit kunnen komen. In twee dagen worden jullie hierin stapsgewijs begeleid door de trainers die jullie uitdagende oefeningen geven en de ruimte hier met z'n tweeën over in gesprek te gaan.
De workshop is een aanrader voor paren die in hun relatie willen investeren en is gebaseerd op het boek 'Houd me vast - Zeven gesprekken voor een hechte(re) en veilige relatie' van dr. Sue Johnson.

De workshop 'Houd me vast' wordt groepsgewijs aangeboden, maar is géén groepstraining. Jullie gaan als stel samen aan de slag. Met de andere deelnemende stellen (minimaal vier, maximaal zes) kunnen jullie gedachten en ervaringen uitwisselen. Houd me vast is geschikt voor ieder volwassen stel. De duur van de relatie – kort of lang – speelt geen rol.
Voor wie: stellen die in hun relatie willen investeren
Wat: tweedaagse relatieworkshop
Waar: Synthese p/a Zuidpilaar, Reigerstraat 2 te Venlo
Wanneer: 25 en 26 oktober 2019 van 9.30 tot 16.00 uur

Aanvullende informatie
De workshop is geschikt wanneer jullie je in één of meerdere onderstaande punten herkennen:
- Jullie willen meer verdieping en verbinding met elkaar
- Jullie willen meer tijd nemen voor elkaar
- Jullie willen het vertrouwen in elkaar vergroten of herstellen
- Jullie willen elkaar, jullie relatie en waarom er soms ruzies zijn beter leren begrijpen
- Jullie willen het leven, jullie relatie en (voor ouders) het ouderschap samen vieren.

Wanneer is de workshop niet geschikt:
- Voor stellen die al van plan zijn uit elkaar te gaan
- Wanneer er sprake is van fysiek of verbaal geweld
- Wanneer er sprake is van vreemdgaan binnen de relatie.

In dat geval is het belangrijk om eerst (in relatietherapie) te werken aan herstel van vertrouwen.

Informatie en aanmelden **Deelname is gratis**.
Je kunt je aanmelden via de website www.synthese.nl via het kopje aanbod & inschrijving.

Voor uitgebreidere informatie kijk op onze website of neem contact op met Hetty Vestjens; 06 17433092 / h.vestjens@synthese.nl of Colin Weeink; 06 40161422 / c.weeink@synthese.nl

AANDACHT VOOR WERELD ALZHEIMERDAG

In het kader van dementievriendelijk America is er op 21 september speciale aandacht voor wereld alzheimerdag. In het Beukenhof is er die middag van 14.30 tot 16.30 uur een speciaal programma met activiteit, informatie en vertier.

Alzheimer Nederland heeft voor Wereld Alzheimerdag dit jaar het thema ‘bewegen’ gekozen. Bewegen is goed voor ieder mens maar zeker voor mensen met dementie. Door beweging worden delen in onze hersenen extra geactiveerd die bij mensen met een vorm van dementie zijn aangetast. Niet dat door te bewegen dementie geneest of voorkomen kan worden. Maar de activering van de hersenen kan wel degelijk invloed hebben. Daarnaast kan bewegen ook een sociale activiteit zijn. Samen wandelen, jeu de boules spelen of in teamverband sporten draagt ook bij een sociaal contact. Voor partners van mensen met dementie biedt het samen bewegen ook de mogelijkheid voor afleiding door even met andere dingen bezig te zijn.

Professionals van Fysiotherapie Westsingel die ook in ’t LaefHoês werkzaam zijn zullen op 21 september aanwezig zijn en met kleine oefeningen instructie geven voor verantwoord bewegen. Hulp bij Dementie is met een informatiestand aanwezig. Het Alzheimercafé Horst vertelt over hun maandelijkse caféavond. Een plek voor lotgenotencontact, voor zowel mensen met dementie maar ook voor mantelzorgers. Een Mantelzorgmakelaar is er om duidelijk te maken welke ondersteuning mantelzorgers kunnen krijgen. En natuurlijk is er ook tijd voor een kop koffie of thee. De bijeenkomst is bedoeld voor mensen met dementie maar zeker ook voor mantelzorgers en mensen die regelmatig mensen met dementie ontmoeten.

America Dementievriendelijk streeft ernaar om mensen met dementie zo lang mogelijk hun plek in America te laten behouden. Dat lukt het best wanneer Americanen zich bewust zijn van het feit dat mensen met dementie in het dorp, in hun straat wonen. Het helpt zeker wanneer leden van vereniging zich bekommeren om een ander lid met een beginnende dementie. ‘Erbij horen’ is zo vreselijk belangrijk en voorkomt sociaal isolement. Tijdens informatiebijeenkomsten wordt verteld wat er gebeurt in de hersenen van mensen met dementie en worden tips gegeven hoe om te gaan met mensen met dementie.

De bijeenkomst op 21 september met het thema bewegen past in het streven om America Dementievriendelijk te maken. Iedereen is van harte uitgenodigd een kijkje te komen nemen in het Beukenhof. Toegang is gratis. Bij slecht weer vindt de bijeenkomst plaats in Aan de Brug.

Training Puber in huis

Een puber is niet altijd een gemakkelijke huisgenoot. Ouders kunnen zich machteloos voelen of misschien geen grip meer hebben op hun puber. De training Puber in huis richt zich op ouders die vragen hebben over de opvoeding van pubers en lichte opvoedingsondersteuning willen in de dagelijkse gang van zaken. Ouders worden gestimuleerd en krijgen handvatten om hun eigen opvoedingsvaardigheden te verstevigen en te vergroten. Er worden actuele situaties besproken en geoefend. In deze training komt ook theorie over de puberteitsfase aan bod. De training bestaat uit zes avonden van twee uur.

Voor wie: Ouders van pubers uit de gemeente Venlo, Venray, Horst aan de Maas, Beesel en Mook en Middelaar.
Wat: Training Puber in huis
Waar: MFC op Expeditie, Vossenerlaan 57 in Blerick
Wanneer: woensdag 23 en 30 oktober, 6, 13, 20 en 27 november van 19.00 tot 21.00 uur.
Informatie en aanmelden: Er zijn geen kosten aan de training verbonden.
Aanmelden kan **tot 9 oktober 2019**.
Voor meer informatie kun je contact opnemen met Hetty Vestjens via 06 17433092 / h.vestjens@synthese.nl of Anton van der Heijden 0644281791 / a.vanderheijden@synthese.nl of via groepswerk@synthese.nl
Je kunt je aanmelden via de website van Synthese, www.synthese.nl via het kopje aanbod & inschrijving.

Synthese biedt vanuit het Buurtteam Venlo cursussen aan in samenwerking met Wel.kom en MEE.

Stichting Werkgroep Oud America

De stemperiode is van 27 september t/m 11 oktober 2019 (voor leden van de RABObank)

Complimenten woon - en leefomgeving

Het is goed om af en toe complimenten uit te delen.
- Bij de ingang van het Kerkbos is een mooi rustplekje gecreëerd.
- compliment aan de vrijwilligers die elke keer het kerkhof zo mooi bijhouden.
- de vrijwilliger(s) die het Turfstekersplein zo goed bijhouden.
-

Samen moeten we America mooi zien te houden !!
Heeft u een compliment voor iemand of voor een groep mensen?
Laat het even weten: hay.mulders@ziggo.nl
Heeft u een klacht? Zie bericht elders in het Peelklokje.

Voetbal AVV America Veteranen

Programma: de veteranen gaan weer van start.

14	**Sep**	**Hegelsom**	**America**	**17:00 uur**
21	**Sep**	**America**	**Sparta '18**	**17:00 uur**
28	**Sep**	**SVOC '01**	**America**	**17:00 uur**

Voor wie wil genieten van een leuk potje voetbal:
op zaterdagmiddag op Sportpark Erica.
De trainingspakken van de veteranen worden gesponsord door Café Boëms Jeu.

WERELD ALZHEIMERDAG ook in America

Thema : bewegen

In het kader van dementievriendelijk America is er op

21 september a.s.

speciale aandacht voor wereld Alzheimerdag. In het Beukenhof is er die middag van 14.30 tot 16.30 uur een speciaal programma met activiteit, informatie en vertier.

Activiteitenoverzicht America sept. / okt. 2019

Augustus
28 – Dagtocht KBO
30 - Zonnebloem Activiteit met eigen kerkdorp gasten en vrijwilligers
31 - Seizoensopeningsdag (JNA, 5-12 jaar)

September
4 – puzzelfietstocht Zij Vooruit - seizoensopening
7 - Oud papier inzameling, Jong Nederland America
7 – Cambrinus concert Peelmuseum (Iain Matthews Southern Comfort)
8 – opluisteren processie Tienray door Fanfare St. Caecilia
10 - Huifkartocht KBO
11 - Openbare Dorpsraadvergadering (20 uur)
11 – Beleef de DAG
14 - Repair Café in 't LaefHoes van 10-12 uur
14 – Activiteit Verhalenberg Zuringspeel (800 jaar Horst a/d Maas)
17 – Fietstocht KBO en minigolf Heide
18 - Eetpunt
?? Zonnebloem RCC activiteit
21 – Wereldalzheimerdag - Beukenhof
21-22 – Kaderschouw (JNA, Prov. Leidersfeest)
23 - Inleveren kopie Peelklokje
25 – Activiteit Zij Vooruit, Lezing Animal Assisted Coaching
28 – plaatsing Stolpersteine op 2 locaties

Oktober
5 - Oud papier inzameling, Jong Nederland America
6 – Outdoordag (JNA, 10-14 jaar)
9 - Kienen voor ouderen
9 – Activiteit Zij Vooruit
11-12-13 – Concert Fanfare 800 jaar Horst a/d Maas (ovb)
12 - Repair Café in 't LaefHoes van 10-12 uur
12 – Vlooien ophalen (door Jong Nederland America)
13 – Vlooienmarkt, bij Blokhut Ôs Thoês van JNA
15 – Fietstocht KBO (Happen & Trappen)
16 - Openbare Dorpsraadvergadering (20 uur)
16 – Eetpunt
19 – JNA-IKL Snoeidag (JNA, 5-14 jaar)
21 - Inleveren kopie Peelklokje
22 - Zonnebloem Brunch bij Parkhotel in Horst
23 – Tussentijdse ledenvergadering KBO
30 – Activiteit Zij Vooruit

Aanvullingen en wijzigingen graag tijdig doorgeven (via mail)
hay.mulders@ziggo.nl Kijk ook op www.inamerica.nl

Op zaterdagmiddag 9 november is de jaarlijkse
middag voor de Mantelzorgers.
Dit keer is dit in Griendtsveen (de Zaal). Mantelzorgers uit Kronenberg, Evertsoord, Griendtsveen en America zijn hierbij uitgenodigd. We hebben gezorgd voor een leuk programma.
Mantelzorgers: noteer deze datum alvast.
Volgende maand meer hierover. U leest dan ook hoe u zich hiervoor op kunt geven.

Stichting Brood op de plank

Leden van de RABO bank kunnen van 27 sept. t/m 11 okt. Op ons stemmen.

1979 - 2019
40 Jaar Werkgroep Oud America

We willen dit jubileum niet ongemerkt voorbij laten gaan....

Ansichtkaartenactie i.s.m. Dagwinkel America

dagwinkel

Vanaf half september !!!

Bij besteding van iedere € 10,- aan boodschappen ontvangt u GRATIS een mooie nostalgische ansichtkaart uit het archief van Oud America.

Spaar ze alle 10 !!

Kom ook eens kijken naar de overige 25.000 foto's van America in Oudheidkamer de Moeëk, Past Jeukenstr. 10.
Elke zaterdag open van 13.30 - 15.30 uur

VERHALENBERG DE ZURINGSPEEL

Verhalenfestival op een voormalige vuilstortplaats

THEATER - ANIMATIE - TONEEL - LUISTEREN - MUZIEK - HUMOR

Vuilstortplaats De Zuringspeel is een berg afval, vol van verhalen, waar de geschiedenis van de 16 dorpen van deze gemeente in is opgestapeld.

De Zuringspeel is het hoogste publiekelijk terrein van Horst aan de Maas en wijde omgeving (62 m +NAP). Deze berg dient als decor en geeft op de top een fraai uitzicht. Dit kleinkunstfestival speelt zich af op vijf verschillende speelplekken verspreid over de berg. Beleef er de ondergaande zon als achtergrond en laat je verrassen door een variëteit aan artiesten onder het genot van een drankje en hapjes.

Voorafgaand aan dit festival zal het nieuwe kunstwerk boven op De Zuringspeel onthuld worden.

Terrein open: 18.45 uur
Onthulling kunstwerk: 19.15 uur
Aanvang Festival: 19.45 uur

Het festivalterrein ligt aan de Raamweg in America en is moeilijk begaanbaar voor mindervaliden!

Programmaboekje met speeltijden ontvang je bij aankomst.

BiblioNu
Luisteren

Caecilia Kwartet
& De Vrije Spelers

Dear Mrs. Miller
Muziek

Flink!
Toneel

Frans van de Pas
Vertelling

Geert van den Munckhof
Muzikale Vertelling

Helmie van de Riet
Kunst

Ine & Mariet
Vertelling

Intreent-ofhiël
Hörster Verhale

Jan Philipsen
Muzikale Vertelling

Joep van Weeberg
Muziek

Marion Steeghs
Muziek

Mariolein Cuijpers
Muziek

Mart & Sef
Vertelling

Maud van den Berg
Muziek

MUZIEKVERENIGING
St.Caecilia
America
MV St. Caecilia
Muziek

Rouwen Heze
Personage

Slaawerk America
Muziek

Meer info en gratis kaartverkoop vind je op
www.verhalenberg.nl en

016 OUDERcafé

ontmoetingsplek voor ouders en opvoeders
van kinderen in de leeftijd van 0-16 jaar

INFO-AVOND
HET PUBERBREIN
DONDERDAG 19 SEPTEMBER

Aanvang 19.45u
Entree: €2,50
Locatie 'Aan de Brug'
Past. Jeukenstr. 10 - America

De puberteit is een leuke, maar soms ook ingewikkelde levensfase. Het puberbrein is volop in ontwikkeling en dat brengt veranderingen met zich mee. Nieuwsgierigheid naar de wereld en invloed van vrienden worden belangrijker. De meeste ouders vragen zich dan ook regelmatig af:
"Is dit normaal puber gedrag, heb ik nog invloed en zorgt het stellen van regels er juist niet voor dat ze iets stiekem gaan doen?""Hoe kan ik hierover het gesprek aangaan?"
Tijdens deze avond zal Ellen Honings (preventiewerker) op interactieve wijze informatie geven over het puberbrein, alcohol- en drugsgebruik. Centraal staat op deze informatieavond: "hoe ga jij als ouder hier mee om". Tenslotte zullen er praktische tips en tricks aangereikt worden.

LH LaefHoës

Aanmelden:
oudercafe016@gmail.com

De vakantie is voorbij, Zumba groep America is weer gestart.
Wie heeft zin om onze groep te komen versterken.
Is Zumba iets voor jou ?!

Momenteel zijn we met een kleine groep. Om de Zumba lessen rendabel te houden voor America zouden we graag een aantal nieuwe leden willen hebben. Zumba Fitness is voor vrouwen en voor mannen, leeftijd op dit moment van 20 tot 65. Jonger en ouder ook van harte welkom.
Misschien zijn er een paar vriendinnen of collega's van elkaar die interesse hebben. Misschien zijn er binnen een vriendengroep wat dames of heren die mee willen doen, of misschien is er een echtpaar. Overleg eens met elkaar. Heb het er eens over.

Misschien denkt u : wat is Zumba nu eigenlijk??
Kom daarom gewoon eens kijken bij "Aan de Brug" op maandagavond van 18.45 tot 19.35 uur. Of doe lekker mee, je krijgt een gratis proefles.

Zumba is muziek, zumba is bewegen, zumba is leuk !!!
Info: Mariet Pouwels-v.d. Coelen tel. 06 14 21 88 85

Yoga en Stoelyoga

Yoga is voor jong en oud, voor vrouwen maar zeker ook voor mannen. Yoga brengt geestelijk en lichamelijk ontspanning en maakt je beweeglijker op elk niveau.
Stoelyoga is voor iedereen en extra geschikt voor ouderen en mensen die minder beweeglijk zijn. Een fijne manier om te blijven bewegen en lichamelijk en geestelijk fit te blijven.
Kom een gratis proefles meedoen om te kijken of het wat voor je is.
Yoga: 9.15 -10.15 op donderdag en 9.30-10.30 op zondag
Stoelyoga: 10.30-11.30 op donderdag in Aan de Brug.
Info: evelynvanbree@gmail.com
Tel: 06 10683523

seizoensopeningsdag

JNA Seizoensopeningsdag 2019

Zaterdag 31 augustus is het weer tijd voor de jaarlijkse Seizoensopeningsdag van Jong Nederland America. Bij deze willen we jullie allemaal uitnodigen om een middagje te komen kijken hoe leuk het is om lid te zijn van Jong Nederland. Ook kinderen die al lid zijn mogen natuurlijk komen. Vanaf 5 jaar mag je er bij! Iedereen tot en met groep 8 is van harte welkom!!!
De inschrijving is van 12:45 tot 13.00 uur. Als we alle teams gemaakt hebben gaan we beginnen met de eerste spelronde. Tussendoor wordt er voor wat te drinken en wat te eten gezorgd. Rond 16.00 uur verwachten we klaar te zijn en zullen we beginnen met de prijsuitreiking.
Het programma blijft een verassing voor jullie. Wat we wel kunnen zeggen is dat het wederom super gave spellen zijn voor jong en oud. Doe wel oude kleren aan, want je kunt nat/vies worden. Verder is iedereen vrij om te komen kijken, dus neem gerust de rest van je familie en vrienden mee!!
We hopen jullie allemaal te zien op zaterdag 31 augustus!

Dementie

1 op de 5 mensen heeft kans om dementie te krijgen.
Maar wat is nu dementie en hoe kun je er mee omgaan?
Ik heb een training gevolgd bij de gemeente Horst aan de Maas en wil mijn kennis over dementie delen door middel van het organiseren van bijeenkomsten, dit kan zowel overdag als ‘s avonds.

Dus als je meer wilt weten over dementie neem gerust contact met mij op; Cora Keijsers,
Namens de werkgroep dementie America,
Tel. 0615351954 Mail;
ccm.keijsers@gmail.com

“STOLPERSTEINE” in America

Op zaterdag 28 september 2019 zal Gunther Demnig , een Duitse kunstenaar, veertien “**Stolpersteine**” leggen in Horst aan de Maas, waarvan 5 stenen in America. Die stenen worden gelegd voor de slachtoffers van de “**Shoa**” ofwel “**Holocaust**”. In de oorlogsjaren en korte tijd daarvoor is door het Nazi regiem onderzocht en geconcludeerd, dat de regio Horst van toen volgens hen “Judenfrei” was. Het betekende dat er na de inval nauwelijks activiteiten waren gericht op de vervolging van Joden in de regio. Dit gaf het Verzet wel extra armslag om mensen en dus ook Joden te laten onderduiken..Zo was het met name in Tienray mogelijk om via andere organisaties 123 Joodse kinderen in de regio onder te brengen. Een grote schare mensen was betrokken bij die onderduik hetgeen uiteindelijk toch fout is gelopen in augustus 1944. Toen zijn 4 kinderen door verraad gearresteerd en korte tijd later vermoord in Auschwitz. In diezelfde periode zijn ook een aantal Joodse volwassenen gearresteerd die ook kort daarop zijn vermoord.

Na de Bevrijding bleek dat er in de omgeving van Horst meer dan 600 onderduikers waren, waarvan ongeveer 400 Joden. Voor deze regio was dat een groot aantal onderduikers. Horst was toen kleiner als nu maar de andere plaatsen in de omgeving hadden eveneens heel veel onderduikers.

Voor de Joodse slachtoffers worden de “**Stolpersteine**” gelegd op de plaatsen, waar ze ondergedoken hebben gezeten. Het leggen is op 28 september 2019, maar omdat die datum op een zaterdag valt kunnen Joodse genodigden niet aanwezig zijn vanwege de Sabbath.

Daarom is er op zondag 29 september vanaf 10.00 uur in het Gemeentehuis van Horst aan de Maas een ontvangst voor genodigden, waaronder ook Joodse familieleden. Daarna worden de diverse locaties bezocht in de dorpen waar de stenen zijn gelegd.
Ze worden gelegd op initiatief van een aantal mensen die daar op hebben aangedrongen en daarbij is de Provincie en Gemeente bijgesprongen om het project te verwezenlijken.
In America komen 3 stenen te liggen bij Nusseleinstraat 10 (voorm. Bakkerij Ummenthun) en 2 stenen bij Putweg 15 (voorm. Villa Paula)

Bij de razzia in America op 14 augustus 1944 werden op **Nusseleinstr. 10** (bij de fam. Jac. Schoeber) opgepakt:.

1. Benjamin Ginsberg geb. 07-09-1893; Jedrzjwo (Polen)
Valkenburgerstraat 8, Amsterdam.
Vermoord Auschwitz; *16-10-1944*

2.Rosa Ginsberg- Rosen geb. 10-06-1897; Wisnicz (Polen)
Valkenburgerstraat 8, Amsterdam.
Vermoord Auschwitz; *16-10-1944*

3.Arthur Ginsberg geb. 24-03-1927; Frankfort (Dld)
Valkenburgerstraat 8, Amsterdam.
Vermoord Auschwitz *16-10-1944*

Op **Putweg 15** (bij de Fam. Willem Janssen) werden opgepakt:

1.Alex Frankfort geb. 14-11-1919; Amsterdam
Pieter Lastmankade 90, Amsterdam.
Vermoord Bernhausen bij Stuttgart *25-11-1944*

2.Regina Frankfort – Elzas geb. 11-12-1919; Zutphen
Pieter Lastmankade 90, Amsterdam,
Vermoord Auschwitz *21-01-1945.*

Vanuit America is de Werkgroep Oud America betrokken bij de steenlegging.
Hier is ook wat uitgebreidere informatie aanwezig.
Contactpersoon in Horst: Hans Steenmetz 0773986334/ 0613288162
h.steenmetz@kpnmail.nl

KBO Nieuws,

De vakantie is weer voorbij, weer tijd voor de activiteiten op te pakken.
Er is **GEEN** kienen voor de ouderen op 11 sept i.v.m. Beleef de Dag.
28 Aug gaan we onze jaarlijkse dagtocht verzamelen om 8 uur bij de kerk.
Op 10 sept hebben we een extra activiteit ingelast en wel een Huifkartocht de kosten hiervoor zijn €5.00 contant p.p. incl koffie& vlaai, vertrek 13.00 uur bij de kerk.
17 sept Fietstocht+ minigolf incl koffie&vlaai €6.50 p.p contant, vertrek 13.30 uur bij de kerk.
15 Okt gaan we Happen & Trappen dit is door omstandigheden 2 keer niet doorgegaan
De Raboclubkas actie komt er weer aan stem op de KBO,als je het zelf niet kunt, wij helpen U daar graag bij.
Bij vragen bel even naar 0774641336/0620702173.

Wie heeft er 1 x per 2 of 3 weken tijd om een paar uurtjes als vrijwilliger folders te bezorgen van de Dagwinkel op donderdag, op vrijdag of zaterdag
1 Route in het centrum en 1 route buitenaf.
Neem contact op met H. Mulders 06-21274075

WIE ? St. Brood op de Plank. WIE ?

Peelmuseum America
Griendtsveenseweg 69
5966 PV America

E. peelmuseum@hetnet.nl
www.peelmuseum.nl

Cambrinus concert

in de Veldschuur bij Peelmuseum

Zaterdag 7 september
Vanaf 20.30 uur

Iain Matthews

Southern comfort

Zie de poster elders in dit Peelklokje
Tickets via de website: www.Cambrinusconcerten.nl

OPEN HUIS

Zondag 29 september 2019
11.00-16.00 uur

Maandag 30 september 2019
18.30-21.00

Diverse presentaties workshops:

Bloemschikken seizoen 2019-2020

Keramiek vaas maken (2 avonden)

Draaien en handvormen (10 avonden)

Mozaïeken (2-3 avonden)

Voor klein en groot: een eigen klei creatie maken.

De deur staat open en de koffie is bruin.
Jullie zijn van harte uitgenodigd om een kijkje te komen nemen in onze keuken.

Neem je familie, vrienden en kennissen ook mee? Heel graag tot dan!

Groetjes,
Lies Klomp

Nieuwe Peeldijk 35
5966 NA America
077 464 1380
liesklomp@home.nl

Opening nieuw seizoen Zij Vooruit!

Op woensdag 4 september starten we het nieuwe seizoen met een puzzelfietstocht.
De fietstocht is 24 kilometer en heeft 2 stops met een kleine verfrissing.
Wil je niet fietsen dan blijf je gezellig op het start- en eindpunt en wordt voor een gezellige middag gezorgd.
Bij slecht weer vullen we de middag anders in.
Het adres van het start- en eindpunt is Putweg 20 en we verwachten jullie om 13.00 uur.
Aanmelden kan tot 1 september bij Cristel (4006165 – 06-34832446) of email zijvooruit@outlook.com.

Lezing Animal Assisted Coaching bij Zij Vooruit!

Op woensdag 25 september wordt de lezing door Romy Hutten gegeven.
Zij coacht mensen samen met haar 2 honden. Het coachen gaat over allerlei hulpvragen zoals meer willen bewegen of bang zijn voor bepaalde dingen en deze angst willen verminderen.
Kortom een leerzame avond. Locatie: Aan de Brug. Aanvang 20.00 uur.
De avond is ook toegankelijk voor niet leden.

"Kom d'r beej"

"Kom d'r beej" is de naam van **een WhatsApp groep** hier in America.

Denk jij ook vaker: "Hoe fijn zou het zijn als....?"
Als je niet alleen hoeft te eten, maar zomaar bij iemand kunt aanschuiven...
Als je niet in je eentje hoeft te gaan wandelen/fietsen...
Als je samen met anderen een spelletje kunt spelen..
Als je zelf voor een klein groepje kunt koken...
Als je met een paar anderen een activiteit in de regio bezoekt
Als je zelf een idee kunt opperen...
Als je iets voor anderen kunt organiseren....
Als je bekende mensen nog beter leert kennen……
Niks verplicht, niks voor de eeuwigheid...
Wel met het doel: samen...
Spreekt jou dit aan en ben je alleenstaand, gescheiden of weduwe/weduwnaar?
Voel je uitgenodigd, sluit je aan en laat je verrassen door de initiatieven van alle deelnemers en doe mee!
Alleen is maar alleen, samen is meestal zoveel gezelliger!
Voor meer informatie en/of aanmelding:
Peggy Wismans (06-48550730) peggywismans@home.nl

"Kom d'r Beej", WhatsApp groep voor alleenstaanden

Op 22 april waren we letterlijk even stil……Het nieuws dat mede-initiator Ruud Baltussen was overleden, had niemand van ons zien aankomen.
Zoals Ruud zeker gewild zou hebben en in goed overleg met zijn ouders Ine en Lei, die onze groep een heel warm hart toedragen, heb ik besloten om "Kom d'r Beej" voort te zetten. Ik ben Ruud erg dankbaar voor het gezamenlijke initiatief en de vele mooie activiteiten die er al voorbij zijn gekomen.
In de korte periode dat "Kom d'r Beej" bestaat, krijgen we van diverse kanten veel positieve berichten over dit initiatief voor alleenstaanden. Dit waarderen we zeer! Zelfs uit omringende dorpen hebben we aanvragen gekregen om lid te mogen worden, of vroeg men om informatie. Kennelijk is er een behoefte.
En we willen verder groeien: als meer alleenstaanden zich verbonden gaan voelen via deze groep, zal dit gaan bijdragen aan het verminderen van het eenzaamheidsgevoel. Immers: er is altijd een mogelijkheid om samen met anderen iets te kunnen ondernemen. Dat was ook de droom die Ruud met deze groep voor ogen had.
Ruud: we gaan ervoor om deze droom werkelijkheid te laten worden. Dank je wel voor je inzet voor deze groep…..we gaan nog veel mooie activiteiten beleven met "Kom d'r Beej"! Waar je ook bent: je blijft in en onze gedachten en harten!
Peggy

Hoe werkt de "Kom d'r Beej" WhatsApp groep?

- Voorwaarden om lid te worden zijn: je bent alleenstaand (alleenstaand, gescheiden, weduwe/weduwnaar), 18 jaar of ouder en hebt een mobiel nummer.
- Lid worden is gratis en verplicht je tot niets.
- Ieder lid kan een voorstel doen voor een activiteit in de groepsapp.
- Wie zin heeft in deelname aan deze activiteit, stuurt een persoonlijk bericht naar diegene die de activiteit heeft voorgesteld. (Het verrassende element is dus, dat je niet weet wie er zich nog meer heeft opgegeven.) Eventuele kosten worden gedeeld.
- Wie geen zin heeft of niet kan, hoeft zich hiervoor niet te verantwoorden en niet te reageren. Er is GEEN verplichte deelname aan activiteiten.
- Meer leden zullen voor een meer divers aanbod van activiteiten zorgen.
- Ieder lid heeft zijn eigen netwerk, dus kan nieuwe alleenstaanden introduceren bij dit netwerk.

Meedoen of meer informatie? Neem contact op met Peggy Wismans: 06-48550730

Festival

VERHALENBERG DE ZURINGSPEEL

America, zaterdag 14 september

Op zaterdag 14 september vindt bovenop de voormalige vuilstortplaats De Zuringspeel in America het eerste verhalenfestival van Horst aan de Maas plaats. Aanvankelijk verguisd is De Zuringspeel nu geworden tot het hoogste punt van Noord Limburg (62 m +NAP). In het kader van Horst aan de Maas 800 worden vanuit de 16 dorpen van deze gemeente creatieve bijdragen geleverd die samen dit kleinkunstfestival vormgeven. De berg dient daarbij als niet alledaags decor en geeft op de top een fraai uitzicht over diezelfde dorpen.

Dit Verhalenfestival speelt zich af op vijf verschillende speelplekken verspreid over de berg. Het programma meldt een variatie aan artiesten en performers tegen de achtergrond van een ondergaande zon zoals die nergens anders gezien zal worden. Na de zon neemt een volle maan de lichtregie over. Het programma rept over theater, kunst, muziek, animatie, toneel en humor. De bezoeker krijgt bij aankomst een programma overhandigd.

Het hoogste punt in de wijde omgeving wordt deze avond nog met zes meter hoger als er aan het begin van het festival een nieuw kunstwerk onthuld zal worden. De Offertafel van Ruud van der Beele is drie en een halve meter hoog en markeert daarmee dit punt voor de omgeving.

Op de top van de berg wordt tijdens dit festival ook in de inwendige mens voorzien met spijs en drank.
Locatie: Raamweg, America
Onthulling Kunstwerk: 19.15 uur
Aanvang festival: 19.45 uur
Meer informatie en (gratis) kaartverkoop op www.verhalenberg.nl

Uitnodiging

Op woensdag 11 september 2019 is de eerstvolgende
Openbare Dorpsraadvergadering.

Alle Americanen zijn hierbij van harte bij uitgenodigd.
De vergadering begint om 20.00 uur in Aan de Brug.
Diverse actuele onderwerpen die spelen in of voor ons dorp zullen besproken worden. En wellicht heeft u ook nog wel een vraag of opmerking in het belang van America…?
Laat het ons weten en praat mee!

Zorgen voor elkaar in America!

Wil jij dat ook? Kom dan bij de dorpsraad…..

Dorpsraad America

Vacature M/V

Ben jij een enthousiaste man of vrouw vanaf 17 jaar die ervan houdt om buiten te zijn, creatief en/of sportief en energie krijgt om met kinderen en jongeren om te gaan?

Dan zoekt Jong Nederland America jou!

Jong Nederland America is op zoek naar vrijwillige groepenbegeleiders die één avond in de week met een bepaalde leeftijdsgroep spel, sport en het buitenleven ontdekt! Dit kan zijn in de vorm van balspellen, knutselen, bosspellen, (speur)tocht etc. Daarnaast worden er door het hele jaar heen aanvullende activiteiten voor deze jeugd georganiseerd, zowel in America als provinciaal en gaan we jaarlijks op zomerkamp. Hier kun je dan ook aan deelnemen uiteraard.

Op dit moment zoeken we vrijwilligers voor een nieuwe groep die na de zomer zal beginnen. Maar ook voor andere groepen is alle hulp welkom. Doe je liever andere vrijwilligerstaken, of wil je gewoon bij andere activiteiten mee helpen, laat het dan ook weten. Wij kunnen altijd wel wat extra handjes gebruiken.

Ben je nieuwsgierig geworden en wil je eens een avondje meedraaien of heb je nog aanvullende vragen? Dan horen we dat natuurlijk graag!
Je kunt een bericht sturen naar Marco Hesp, info@jnamerica.nl,
of bel 06-51554717.

Een Verklaring Omtrent goed Gedrag inzake omgang met minderjarigen dient te worden aangevraagd indien men vrijwilliger wordt. De kosten hiervoor zal JNA uiteraard voldoen

Ben jij nog niet bij Jong Nederland America?

Dan wordt het echt tijd hiervoor, toch…???

Vanaf jouw 5e verjaardag mag je bij de leukste en gezelligste jeugdvereniging van America. En zeker als je van (buiten)spelen, ravotten, sporten of knutselen houdt. Maar we doen nog veel meer bij JNA, iedere week namelijk wat anders. Wil je weten wat? Kom dan gewoon een keer naar de groepsavond van jouw leeftijdsgenoten. Tot het einde van het jaar mag dat trouwens geheel gratis voor nieuwe leden. Hieronder een overzicht van de groepen:

Naam Groep	Geslacht	Leeftijd	Groep/Klas	Groepsavond
De Snoepertjes	Gemengd	5-7	Groep 2 t/m 4	Vrijdag 18.15 – 19.15 uur
Nieuwe Groep	Meiden	7-8	Groep 4 + 5	Woensdag 18.45 - 19.45 uur
De Rebelse Rovers	Jongens	8-10	Groep 5 + 6	Dinsdag 18.30 - 19.30 uur
The American Roses	Meiden	9-11	Groep 6 t/m 8	Maandag 18.30 - 19.30 uur
De Koele Oene	Jongens	10-12	Groep 7 + 8	Donderdag 18.30 - 20.00 uur
De Stoere Bende	Jongens	12-14	Klas 1 + 2	Maandag 19.00 - 20.30 uur
De Meidebende	Meiden	12-15	Klas 1 t/m 3	Donderdag 19.00 - 20.30 uur
The Badboys	Jongens	15-17	Klas 3 t/m 5	Woensdag 19.00 - 20.30 uur

Vragen?

Kijk dan eens op www.jnamerica.nl of neem contact op met Marco Hesp via info@jnamerica.nl of 06-51554717. We zien je graag een keer…..

Vele prijswinnaars op Kermis America 2019

Maar liefst 32 prijswinnaars hebben een leuke herinnering aan de Kermis 2019 in America. Al jaren organiseert de Dorpsraad van America namelijk diverse leuke activiteiten om de Kermis te promoten bij jong en oud. Voor de kinderen van de basisschool werd er al voor de 16e keer de Kermis-Kleurplatenwedstrijd georganiseerd en voor de 4e keer de Kermis-Straatkrijtwedstrijd. Dit jaar werden er 47 tekeningen op maandag ingeleverd bij één van de kermisattracties en maar liefst 28 krijtkunstwerken werden er gemaakt op dinsdagmiddag voor de kerk. De uitslag hiervan werd op woensdag bekend gemaakt. Dit leverde vele blije gezichten op.

Prijswinnaars Kermiskleurplatenwedstrijd 2019

Uit de 47 ingeleverde kleurplaten selecteerde de jury dit jaar onderstaande prijswinnaars:

0-2 jaar	Maud Wilbers
3-4 jaar	Esmee Keijsers
5-6 jaar	Nynke Vissers
7-8 jaar	Stijn Mulders
9-10 jaar	Floor Tielen
11-12 jaar	Stan Derix

Prijswinnaars Kermisstraatkrijtwedstrijd 2019

Voor de kerk van America zijn de straatkrijtkunstwerken nog te bezichtigen van onder andere deze prijswinnaars:

0-4 jr. Milou Wilbers, 5-8 jr. Lize Derix, 9-12 jr. Sjeng Janssen

Prijswinnaars Kermisloterij 2019

Met 23 tevreden winnaars in de Kermisloterij werd de Kermis van America op woensdag afgesloten. Zij gingen met maar liefst 31 vette prijzen naar huis. De loten ontving men gratis bij de kermisattracties. De prijzen die zij mee naar huis namen waren:
2 Levensmiddelenpakketten, 10 Waardebonnen (voor vers gebakken kip), 1 Voedseldroger en 1 Groene Opblaaskrokodil van Dagwinkel America, 1 Fitnessabonnement en 1 Massage (en bidon) van Fysio Westsingel in America, 2 Waardebonnen van Ondernemersvereniging America OVA t.w.v. 10,00, 1 Zak met noten, popcorn en suikerspin (door exploitant Huub Jansen), 4 Waardebonnen van BBQ-specialist Henk Aarts t.w.v. € 25,00, 4 Zwemkaartjes van Center Parcs Het Meerdal, 10 Loempia's van Loempia Lei, 1 Windlicht met kaars, 1 Dizzy Dance Studio, 1 Buitenspeelpakket, 1 Vrachtauto en kraanwagen en 1 Barbecue-emmer met tang ed,
De gezamenlijke horeca van Kermis America (Boëms Jeu en OJC Cartouche) stelde ook dit jaar weer een waardebon t.w.v. € 60,00 ter beschikking om te gaan eten en drinken bij Pannenkoekenhuis Aan de Drift. Allemaal prijzen die je wel zou willen hebben natuurlijk…
Alle prijswinnaars gefeliciteerd met jullie mooie prijzen!
Meer info en foto's op:
http://inamerica.nl/nieuws/kermis-straatkrijtwedstrijd-2019/
http://inamerica.nl/nieuws/prijsuitreiking-kermiskleurplaten-en-straatkrijtwedstrijd-2019/ http://inamerica.nl/nieuws/prijswinnaars-kermisloterij-2019/

Wij zijn vanaf 1 september iedere zaterdagmorgen geopend van 9.00u tot 12.00u. In ons winkeltje vindt u 'n uitgebreid assortiment aan blauwe bessenproducten, bevroren bessen en mooie geschenkmanden in alle prijsklassen.

Handje Gezond

Wilt U op een andere dag en/of tijdstip komen? Dit is mogelijk,
Maar bel ons even voor de zekerheid.
Ons telefoonnummer is 06-34451302 of 06-10525382.

uit de LIMBURGSE PEEL

Onze spaar- en winactie loopt het hele jaar door.

Fam. de Kleijne, Dorperpeelweg 15, 5966 PM America

www.handjegezond.nl

" DE PAARDENVRIENDEN "
AMERICA

Zoals de meeste van jullie al gezien hebben, wordt het oud-ijzer sinds begin dit jaar gesorteerd aangeleverd. Daarom staan er ook 2 containers aan de put. De ene is voor "gewoon" oud-ijzer, de ander voor E-waste. Dit is elektrisch oud-ijzer, dus alles waar een stekker aan zit of een batterij in gezeten heeft. Deze scheiding is ons opgelegd door de gemeente en wij zijn dan ook heel blij met ieders medewerking!

Wedstrijd nieuws hebben we eigenlijk niet meer. De meeste ruiters van onze vereniging rijden recreatief, er wordt nog minimaal aan een wedstrijd deelgenomen. Wilt U graag eens een wedstrijd bezoeken, maar weet U niet goed waar of wanneer? Vraag het gerust 1 van onze leden, wij helpen U graag verder.
1 Aanrader heb ik nog wel, 7 en 8 september zijn de kringkampioenschappen in Lottum. 7 september voor de ponyruiters en 8 september voor de paarden.

AVV America zoekt scheidsrechters!

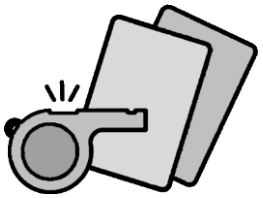

Om onze voetbalwedstrijden ordelijk te laten verlopen, heeft iedere wedstrijd een scheidsrechter nodig. Afgelopen seizoen(en) hebben we, hetzij af-en-toe met kunst en vliegwerk, de wedstrijden allemaal van een scheidsrechter kunnen voorzien. Voor het komende seizoen voorzien wij echter dat we scheidsrechters tekort gaan komen.
Daarom zijn wij op zoek naar **nieuwe enthousiaste scheidsrechters** (we zijn ook al geholpen met enkele wedstrijden per seizoenshelft).
Heb je zelf interesse of ken jij iemand die hiervoor geknipt is, geef dit dan door via scheidsrechterscoordinator@avvamerica.nl. Nog geen ervaring met fluiten? Wij zullen je goed begeleiden en bieden ook aan om een cursus te volgen.
Wij zijn heel blij met onze scheidsrechters. Zij maken het immers mogelijk dat wedstrijden ordelijk gespeeld kunnen worden. Met nieuwe aanwas kunnen we zorgen dat dit voor het komend seizoen zo blijft.

AVV AMERICA

SPECIFIQUE
Kapsalon Zonne- en Nagelstudio

Geopend: Dinsdag en Woensdag van 18.00 tot 21.00 uur
Donderdag en Vrijdag van 9.00 tot 18.00 uur
Zaterdag van 8.00 tot 14.00 uur

Salonpartner van TRINITY haircare, TAILOR'S

Bel voor een afspraak: 077 464 9009

Gerard Smuldersstraat 36 5966 NT America

Dorpscoöperatie America
Rabobank Clubsupport-actie

De Dorpscoöperatie America behartigt de zakelijke kant van diverse vrijwillige activiteiten in America: Vervoer in America, de Hoêskamer, Koersbal, AED/reanimatiecursus, Computerclub, Het Eetpunt en het Repair-café. Er zijn gesprekken om nog meer activiteiten bij de coöperatie onder te brengen.
We willen voor de deelnemers aan de activiteiten de kosten zo laag mogelijk houden, en proberen daarom de algemene organisatiekosten zoveel mogelijk gedekt te krijgen door subsidies of sponsoring.

Dit jaar is weer de Rabobank Clubsupport-actie
De Rabobank ondersteunt met de Clubsupportactie initiatieven vanuit de samenleving die de leefbaarheid in dorpen of wijken bevorderen.
De dorpscoöperatie voldoet helemaal aan deze doelstelling. We hebben ons dan ook voor de clubsupport-actie ingeschreven.
De verdeling van het bedrag dat de Rabobank ter beschikking stelt hangt af van het aantal stemmen dat elk initiatief krijgt.
Als u het belangrijk vindt dat de genoemde activiteiten in America kunnen blijven draaien vragen we om een stem voor de DCA uit te brengen.
Om te kunnen stemmen is het wel nodig dat u, behalve klant, ook lid bent van de Rabobank. Dit is via internetbankieren te regelen.
Bij voorbaat dank. Het bestuur Dorpscoöperatie America
Voor vragen, of meer informatie kunt u contact opnemen : jacthijssen@home tel. 077-4642134

Sociale vaardigheidstraining 'Opkomen voor jezelf (g)een kunst!' voor 12-16 jarigen

Het is voor kinderen en jongeren niet altijd eenvoudig om goed om te gaan met anderen, zonder zichzelf weg te cijferen, ondergesneeuwd te raken, vaak ruzie te krijgen of last te hebben van verlegenheid.
In de sociale vaardigheidstraining leert het kind zelfbewust om te gaan met anderen, steviger in de schoenen te staan en gemakkelijker contact te maken. Door middel van verschillende oefeningen en uitleg van theorie krijgt het kind handvatten om beter voor zichzelf op te komen. De training bestaat uit zes bijeenkomsten van anderhalf uur en een ouderavond.
Voor wie: Kinderen uit de gemeente Venray, Horst aan de Maas, Beesel en Mook en Middelaar.
Wat: Sociale vaardigheidstraining voor 12-16 jarigen.
Waar: Synthese, Leunseweg 51 te Venray.
Wanneer: maandag 21 en 28 oktober, maandag 4 november, dinsdag 12 november, maandag 18 en 25 november van 16.00 tot 17.30 uur + ouderavond dinsdag 29 oktober van 19.00 tot 20.00 uur.

Informatie en aanmelden
Er zijn geen kosten aan de training verbonden. Aanmelden kan tot 7 oktober 2019.
Voor meer informatie kun je contact opnemen met Moniek Bouwmans (m.bouwmans@synthese.nl) of Daisy Tijssen (d.tijssen@synthese.nl).
Je kunt je aanmelden via de website van Synthese, www.synthese.nl via het kopje aanbod & inschrijving.

De leerlingen van **Kindcentrum de Wouter** werden vlak na de zomervakantie verrast door een "lekkere" actie van de **Dagwinkel**. Ze werden getrakteerd op heerlijke muffins.

Gezocht: vrijwilligers voor het festival Verhalenberg op 14 september a.s. vanaf ca. 19 uur.
Neem hiervoor contact op met Nellie Hermans: nelliehermans@home.nl

De leegte en het ontzettende gemis zijn bij ons achtergebleven na het verschrikkelijke ongeluk en overlijden van mijn allerliefste vrouw, os lieve mam en supertrotse oma

Elly Hermkens - Cleven

Voor het medeleven en steun, in welke vorm dan ook, willen wij iedereen hartelijk danken.

Schoonheidssalon
"La Belleza"
een momentje voor jezelf...

✓Gezichtsbehandeling
✓ Harsen
✓ Masseren

Jesse Janssen
Lisdodde 25
5966 TG AMERICA
06 29 21 35 19
www.schoonheidssalonlabelleza.nl

Keuken in 't Laefhoês

Mooi dat er steeds meer activiteiten vanuit de Americanen zelf komen.
Wil je zelf met familie, vriendengroep of vereniging een leuke (kook)activiteit in de Laefkeuken houden, een workshop verzorgen of met een ander leuk kookidee aan de slag gaan, dat kan! Er wordt een vergoeding gevraagd voor het gebruik de keuken en energiekosten. Graag tijdig aanmelden bij de beheerder van het Laefhoês, beheerder@laefhoes.nl

Graag tot ziens in de Laefkeuken, een ontmoetingsplek voor alle Americanen, jong en oud!

RDW erkend
autotaalglas
BOVAG
Santander
BEST DEAL

♦ REPARATIE EN ONDERHOUD ♦
♦ APK KEURINGEN ♦
♦ MOBILITEITSGARANTIE, EUROPADEKKEND ♦
(Bij 1 jaarlijkse onderhoudsbeurt voor € 19,95 excl BTW)
♦ AIRCOSERVICE ♦
♦ SERVICE RUITSCHADE (AUTOTAALGLAS) ♦
♦ LEASING/FINANCE OCCASIONS ♦
(Santander, Best Deal)
♦ IN- EN VERKOOP OCCASIONS ♦

REPARATIE
DIAGNOSE
VELGEN
APK KEURING
AIRCO
ONDERHOUD

AUTO FIRST
AUTOSERVICE JOHN WEIJS

Autofirst John Weijs ♦ Hofweg 23, 5966 NE America
♦ Tel. 077 - 464 15 44 ♦ Mob. 06 - 19 60 66 14 ♦
www.autofirst-johnweijs.nl
info@autofirst-johnweijs.nl

Kinderopvang | Horst aan de Maas

't nest

zorgen | spelen | ontdekken

Locatie de Wouter

Gerard Smulderstraat 1 AMERICA

- Dagopvang **0!**-4 jaar **vanaf 1 januari '17**
- Peuterprogramma 2-4 jaar
- Buitenschoolse opvang 4-13 jaar

52 weken per jaar geopend

Vraag naar onze mogelijkheden.
Wij maken graag tijd voor u.

Jacqueline Versleijen, clustermanager
06-10227092

www.kinderopvanghetnest.nl

Vanaf 4 september zijn wij woensdag t/m zondag geopend voor de verkoop van blauwe bessen uit de diepvries en natuurlijk voor onze andere blauwe bessenproducten.

Wist je dat je bij ons tegenwoordig ook kunt genieten van een blauwe bessenlunch? Heerlijke belegde broodjes, salades of een kopje soep. Of kom genieten van een kopje koffie en blauwe bessengebak.

Woensdag t/m zondag 10:00 – 17:00uur.

Ons blauwe bessenspeelkasteel is de gehele maand september gesloten i.v.m. de laatste bouw werkzaamheden.

Graag tot ziens bij Blauwebessenland.

blauwebessenland.nl

Tom en Gaby Faessen
Dorperpeelweg 1
5966 PM America.

Tel. 0493 38 07 82
www.blauwebessenland.nl

KBO Nieuws, rectificatie

28 Aug is onze jaarlijkse dagtocht.
Let op: verzamelen om **7.45 uur** bij de kerk.

Mensen in het nieuws

Op 6 juli is **Jan Bouten** op 64 jarige leeftijd overleden, echtgenoot van Ina van Rijswijck en pap van Emiel en Ramon.
Op 8 juli overleed in Sevenum: **Nel Steeghs – Nillesen**, echtgenote van Sjaak Steeghs. Nel was 80 jaar.
Op 11 juli overleed **Elly Hermkens – Cleven**, echtgenote van Ger Hermkens. Elly was 82 jaar.
Hans Vissers en Marij Weijs namen afscheid van de kleine **Daan**. Hij werd op 26 juni geboren en overleed op 11 juli.

Op 18 juli waren **Jac en Leny Cuppen** 50 jaar getrouwd.

Bij Volleyclub Trivia werd **Will Berden** gehuldigd vanwege haar 25 jarig lidmaatschap.
Diverse Americaanse **wandelaars** hebben actief deelgenomen aan de 4-daagse van Nijmegen. Chapeau !
Op 31 augustus nemen we afscheid van TV en Radio **Reindonk**. Zij gaan verder onder de naam Omroep Horst aan de Maas.

Per 1 aug. is **Toos Vervoort – Jacobs** verhuisd naar Sevenheym, Kamer 2009, Maasbreeseweg 8, 5975 BN in Sevenum.
Per 1 september 2019 verhuizen **Frans en Fien Vervoort - van Well**, naar Sevenheym. Hun adres is: kamer 1009, Maasbreeseweg 8, 5975 BN Sevenum.

We begroeten **Mart en Petra Fleuren – van Kessel** op Landauer 6. (Tel. 06-18644591). Welkom in America
Gaby Versleijen werd op 17 augustus in Kootwijk Kampioen Welsh Cup 2019 met haar pony Maurik's Iggy Azalea

Op 14 september is de voormalige stortplaats Zuringspeel omgetoverd tot **Verhalenberg** en wordt er een verhalenfestival gehouden. *De gestelde bezoekerslimiet is inmiddels behaald, mede om de juiste sfeer en uitstraling van het verhalenfestival te behouden. Het verhalenfestival is dus **uitverkocht**! Zonder geldig toegangsbewijs kunt u het festivalterrein dus helaas niet betreden.*

We wensen de kinderen en leerkrachten van **Kindcentrum de Wouter** veel leer- en speelplezier in hun compleet vernieuwde school. Tjonge, wat is er gewerkt !

Op 21 september is het **Wereld-alzheimerdag** in het Beukenhof.

Heb je iets te melden of iets te vieren voor de rubriek "mensen in het nieuws"? Graag tijdig bij de redactie, liefst via mail. Hier zijn **geen** kosten aan verbonden. Ook het verenigingsnieuws is **gratis**.
Wij zijn afhankelijk van uw gegevens.